Copyright © 1988 The Walt Disney Company

Donal Bebek

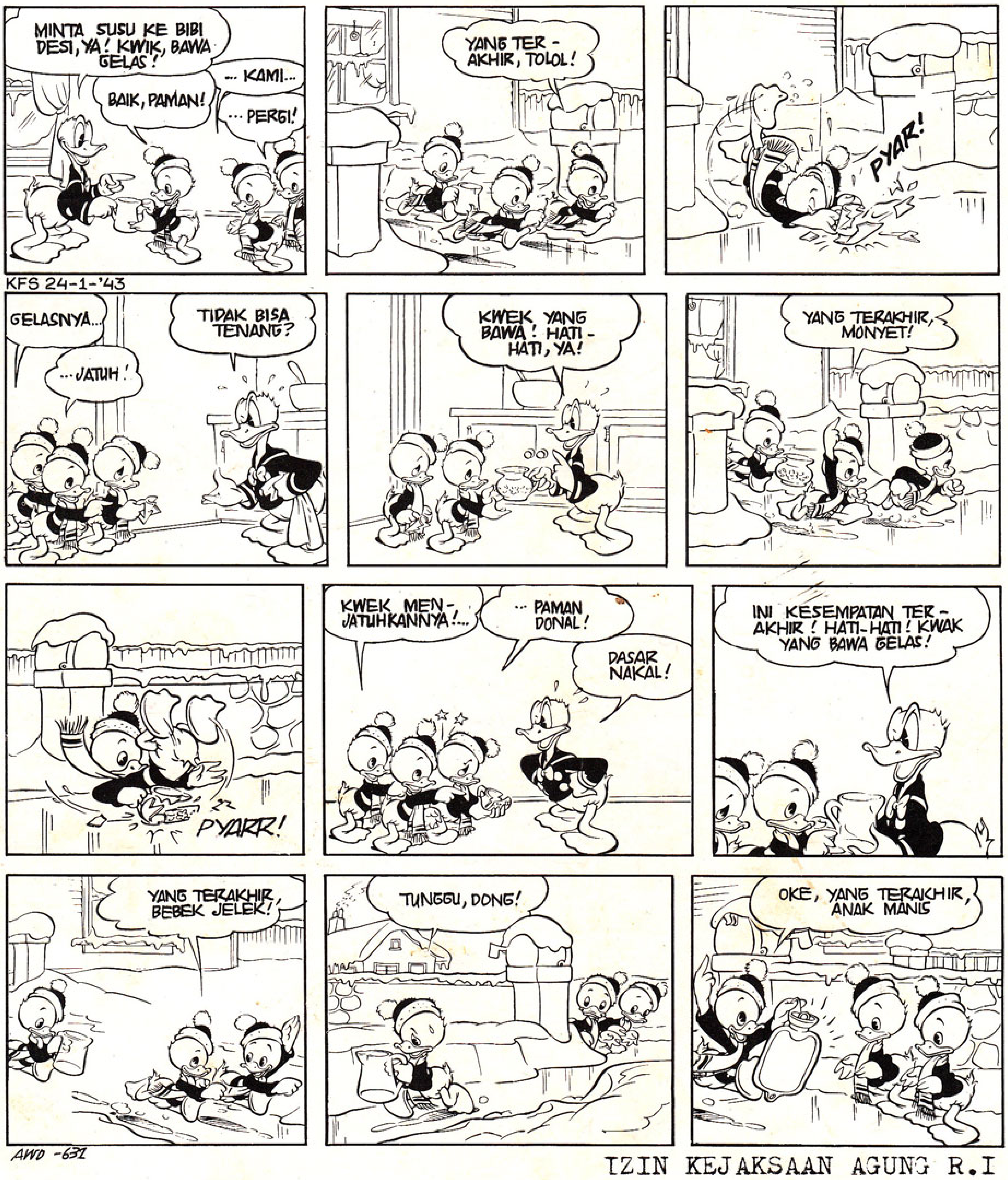

IZIN KEJAKSAAN AGUNG R.I
B.785/D.2/Dp.3/10/1993

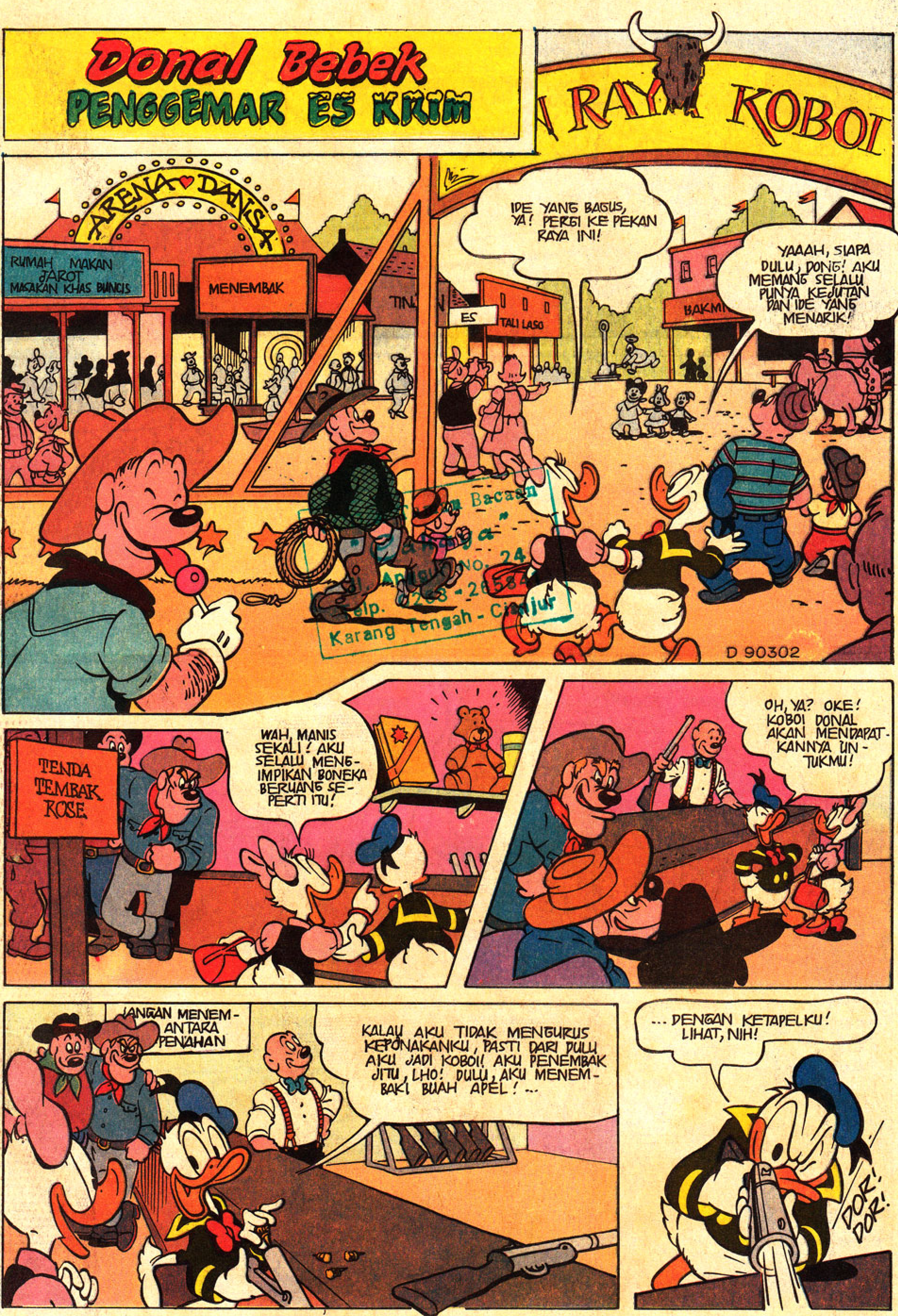

KUPON DONAL: 631

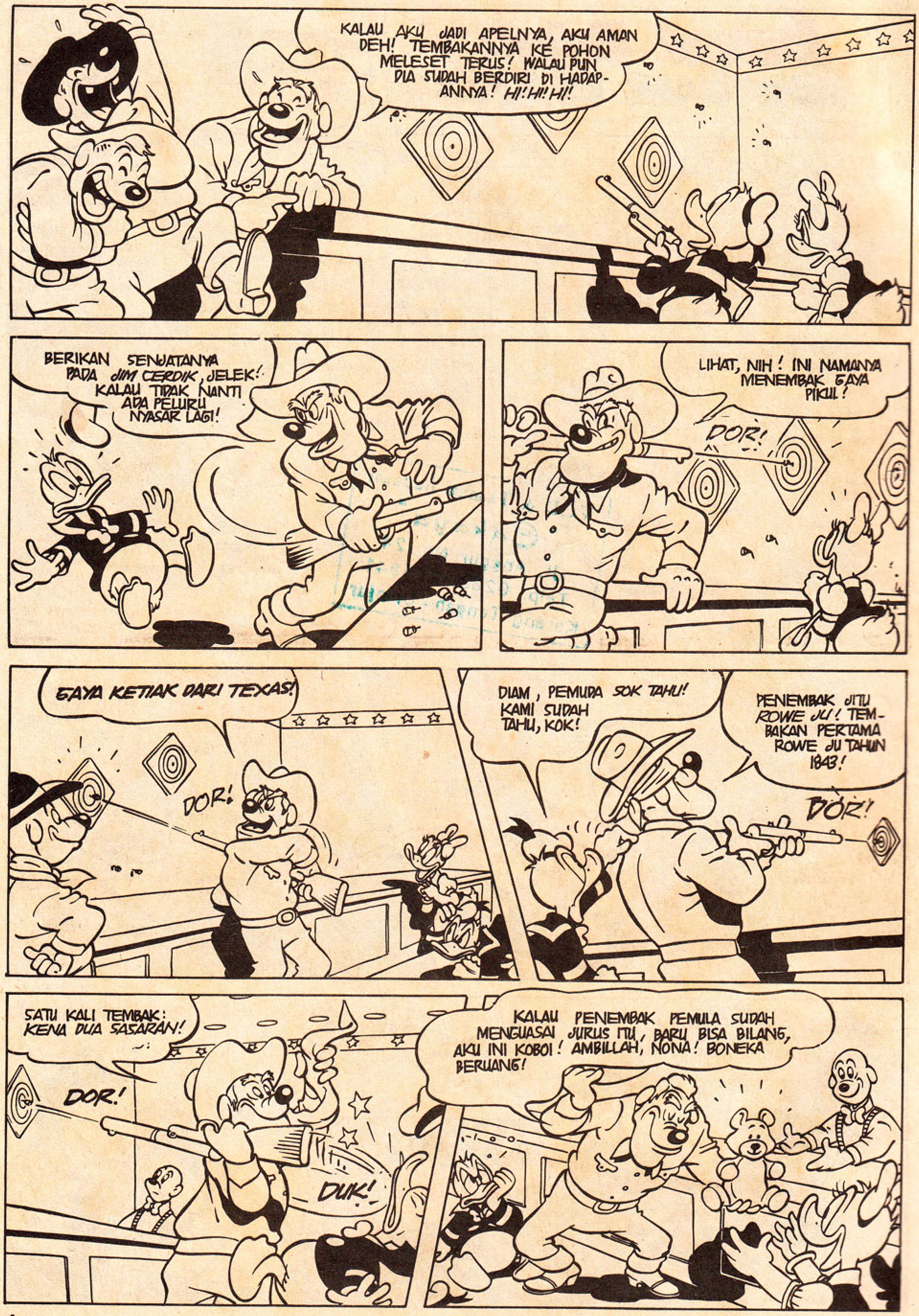
KALAU AKU JADI APELNYA, AKU AMAN DEH! TEMBAKANNYA KE POHON MELESET TERUS! WALAU PUN DIA SUDAH BERDIRI DI HADAPANNYA! HI! HI! HI!
BERIKAN SENJATANYA PADA JIM CERDIK, JELEK! KALAU TIDAK NANTI ADA PELURU NYASAR LAGI!
LIHAT, NIH! INI NAMANYA MENEMBAK GAYA PIKUL!
DOR!
GAYA KETIAK DARI TEXAS!
DOR!
DIAM, PEMUDA SOK TAHU! KAMI SUDAH TAHU, KOK!
PENEMBAK JITU ROWE JU! TEMBAKAN PERTAMA ROWE JU TAHUN 1843!
DOR!
SATU KALI TEMBAK: KENA DUA SASARAN!
DOR!
DUK!
KALAU PENEMBAK PEMULA SUDAH MENGUASAI JURUS ITU, BARU BISA BILANG AKU INI KOBOI! AMBILLAH, NONA! BONEKA BERUANG!

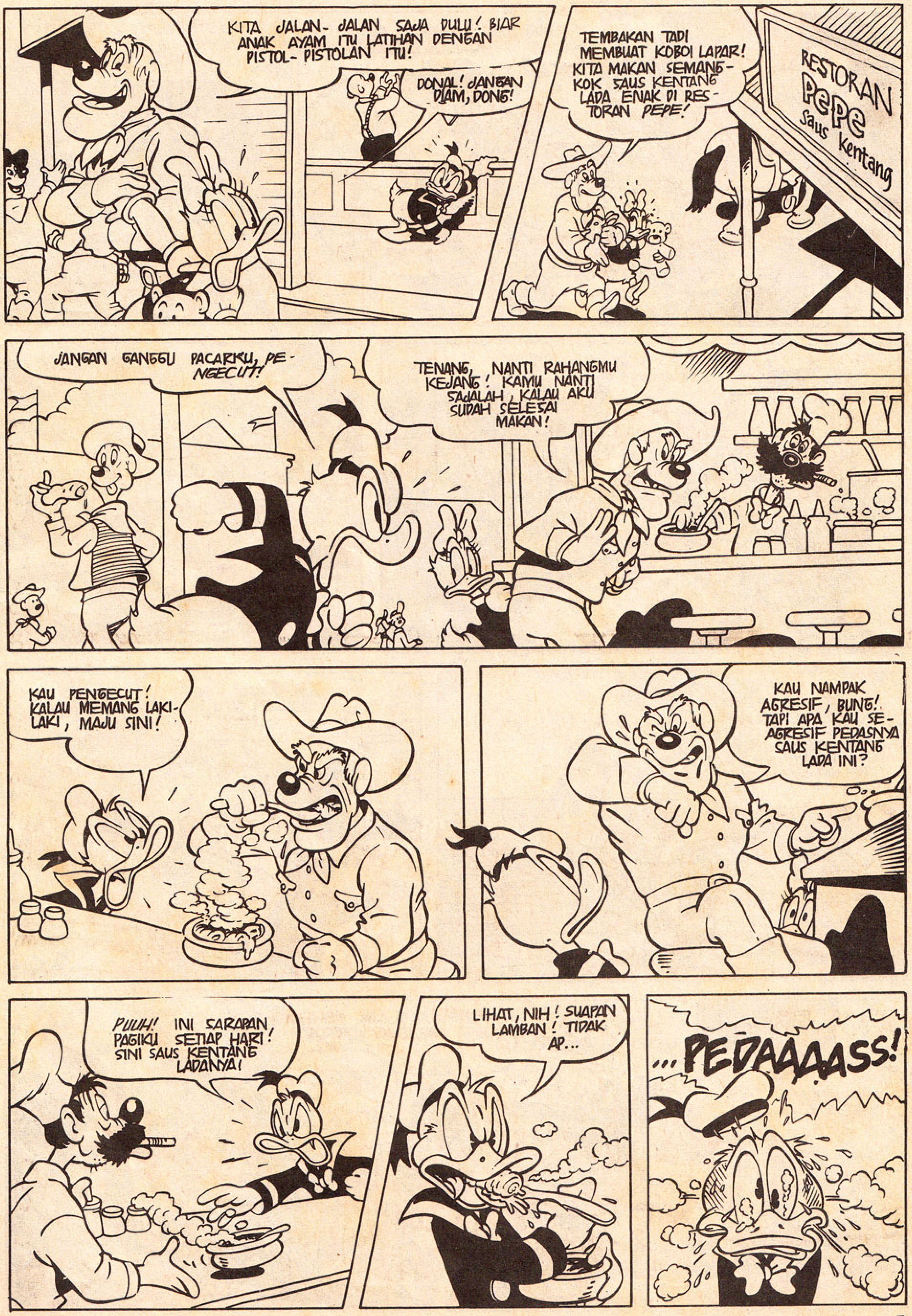

KITA JALAN- JALAN SAJA DULU! BIAR ANAK AYAM ITU LATIHAN DENGAN PISTOL- PISTOLAN ITU!
DONAL! JANGAN DIAM, DONG!
TEMBAKAN TADI MEMBUAT KOBOI LAPAR! KITA MAKAN SEMANG-KOK SAUS KENTANG LADA ENAK DI RES-TORAN PEPE!
RESTORAN Pepe Saus Kentang
JANGAN GANGGU PACARKU, PE-NGECUT!
TENANG, NANTI RAHANGMU KEJANG! KAMU NANTI SAJALAH, KALAU AKU SUDAH SELESAI MAKAN!
KAU PENGECUT! KALAU MEMANG LAKI-LAKI, MAJU SINI!
KAU NAMPAK AGRESIF, BUNG! TAPI APA KAU SE-AGRESIF PEDASNYA SAUS KENTANG LADA INI?
PUUH! INI SARAPAN PAGIKU SETIAP HARI! SINI SAUS KENTANG LADANYA!
LIHAT, NIH! SUAPAN LAMBAN! TIDAK AP...
...PEDAAAASS!

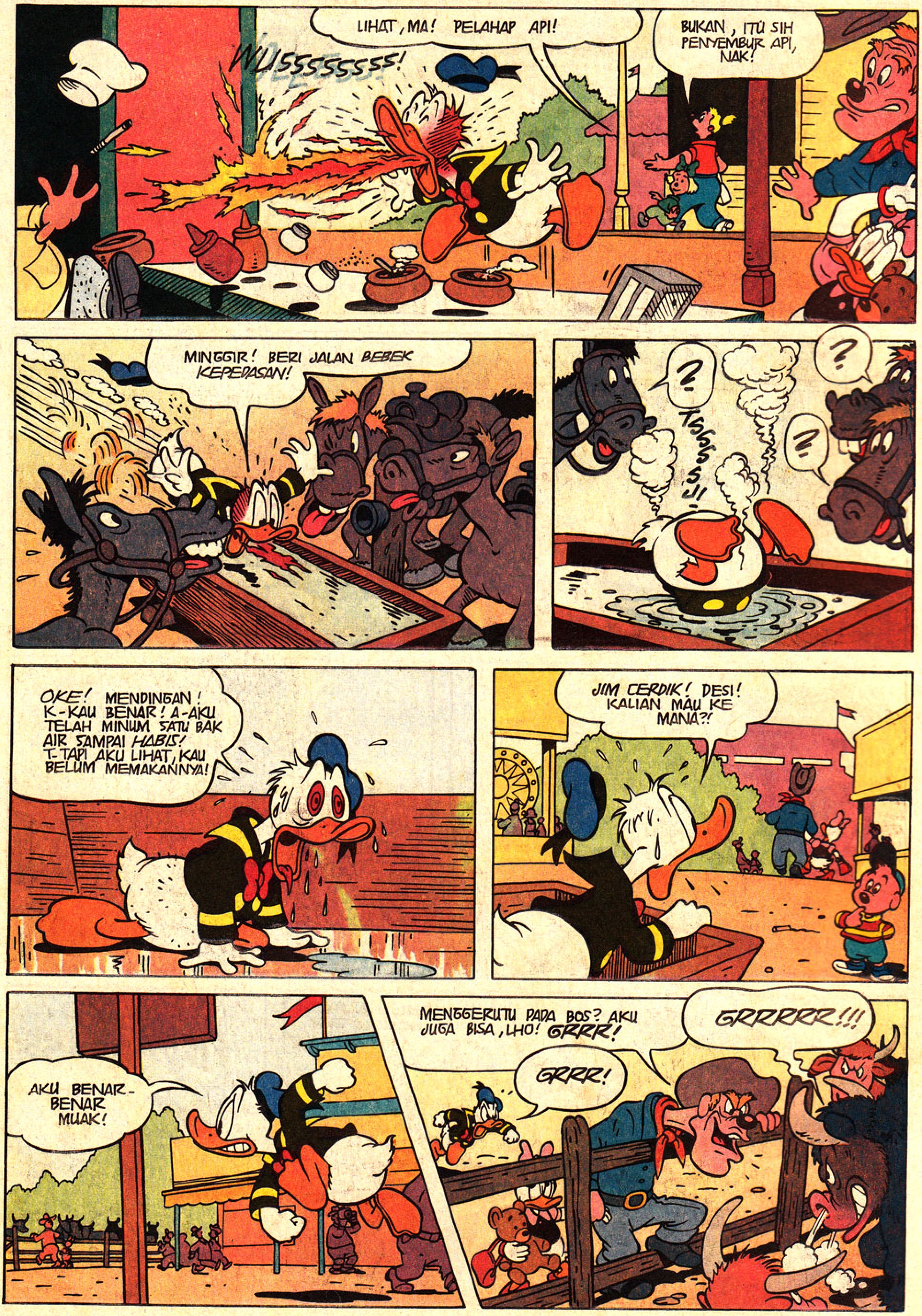
WUSSSSSSSS!
LIHAT, MA! PELAHAP API!
BUKAN, ITU SIH PENYEMBUR API, NAK!
MINGGIR! BERI JALAN BEBEK KEPEDASAN!
?
TSSSSS!!
?
?
OKE! MENDINGAN! K-KAU BENAR! A-AKU TELAH MINUM SATU BAK AIR SAMPAI HABIS! T-TAPI AKU LIHAT, KAU BELUM MEMAKANNYA!
JIM CERDIK! DESI! KALIAN MAU KE MANA?!
AKU BENAR-BENAR MUAK!
MENGGERUTU PADA BOS? AKU JUGA BISA, LHO! GRRR!
GRRRRR!!!
GRRR!

AYO, DESI! BIARKAN SAJA ORANG KASAR ITU BERMAIN DENGAN SAPI ITU! KITA MAKAN ES, YUK!
ES?! ITU YANG KAUSEBUT KOBOI? KINI KAU KUPANGGIL SI PENGGEMAR ES KRIM! HI HI HI!
LAGI-LAGI, DEH!
BAF!
PLAK!
RODEO
RESIKO TANGGUNG SENDIRI
KAU SUDAH TAHU PENUNGGANG RODEO HEBAT?
KAU PEMBUAL! APA YANG KAU BISA, AKU JUGA BISA! SEPULUH KALI LEBIH BAIK!
KAU MENANTANG?
YA! DI MANA AKU BISA MENDAFTAR?
DONAL! JANGAN! NANTI KAU CELAKA!
JANGAN KHAWATIR! HANYA RODEO, KOK! PALING HANYA PATAH TULANG!
TAK LAMA...
TERIMA KASIH ATAS KEIKUTSERTAANNYA, JACK! BESOK LEBIH BAIK, YA! KINI BABAK LAIN: MENANGKAP BANTENG! TEPUK TANGAN UNTUK...

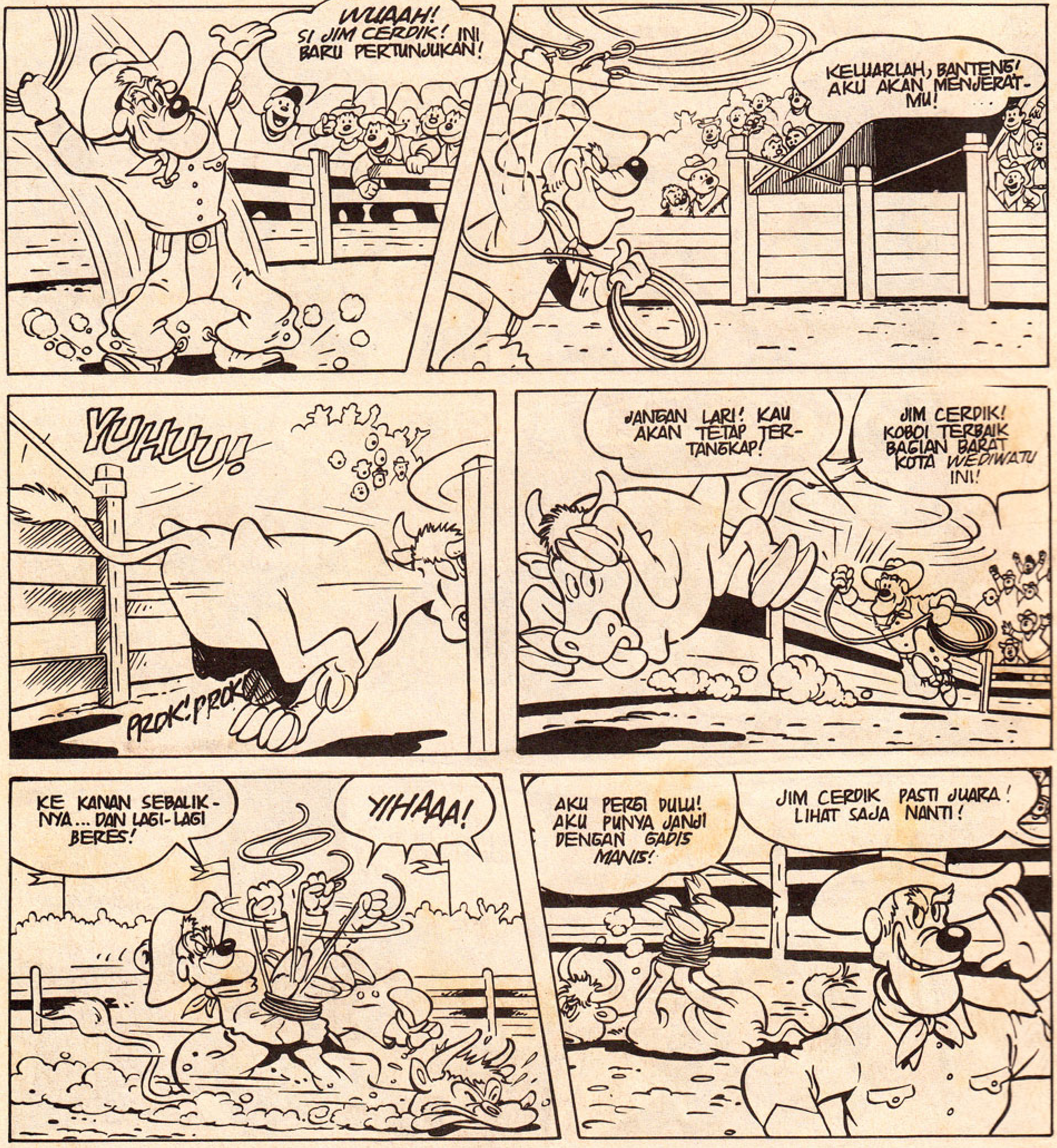
WUAAH! SI JIM CERDIK! INI BARU PERTUNJUKAN!
KELUARLAH, BANTENG! AKU AKAN MENJERAT-MU! . . .
YUHUU!
PROK! PROK
JANGAN LARI! KAU AKAN TETAP TER-TANGKAP!
JIM CERDIK! KOBOI TERBAIK BAGIAN BARAT KOTA WEDIWATU INI!
KE KANAN SEBALIK-NYA... DAN LAGI-LAGI BERES!
YIHAAA!
AKU PERGI DULU! AKU PUNYA JANJI DENGAN GADIS MANIS!
JIM CERDIK PASTI JUARA! LIHAT SAJA NANTI!
YA, SEORANG KOBOI DAN GADIS MANIS, MEMANG SERASI UNTUK JIM! PESERTA BERIKUT ADALAH PENDATANG BARU! TEPUK TANGAN UNTUK...
SI PENGGEMAR ES KRIM! HA HA HA!

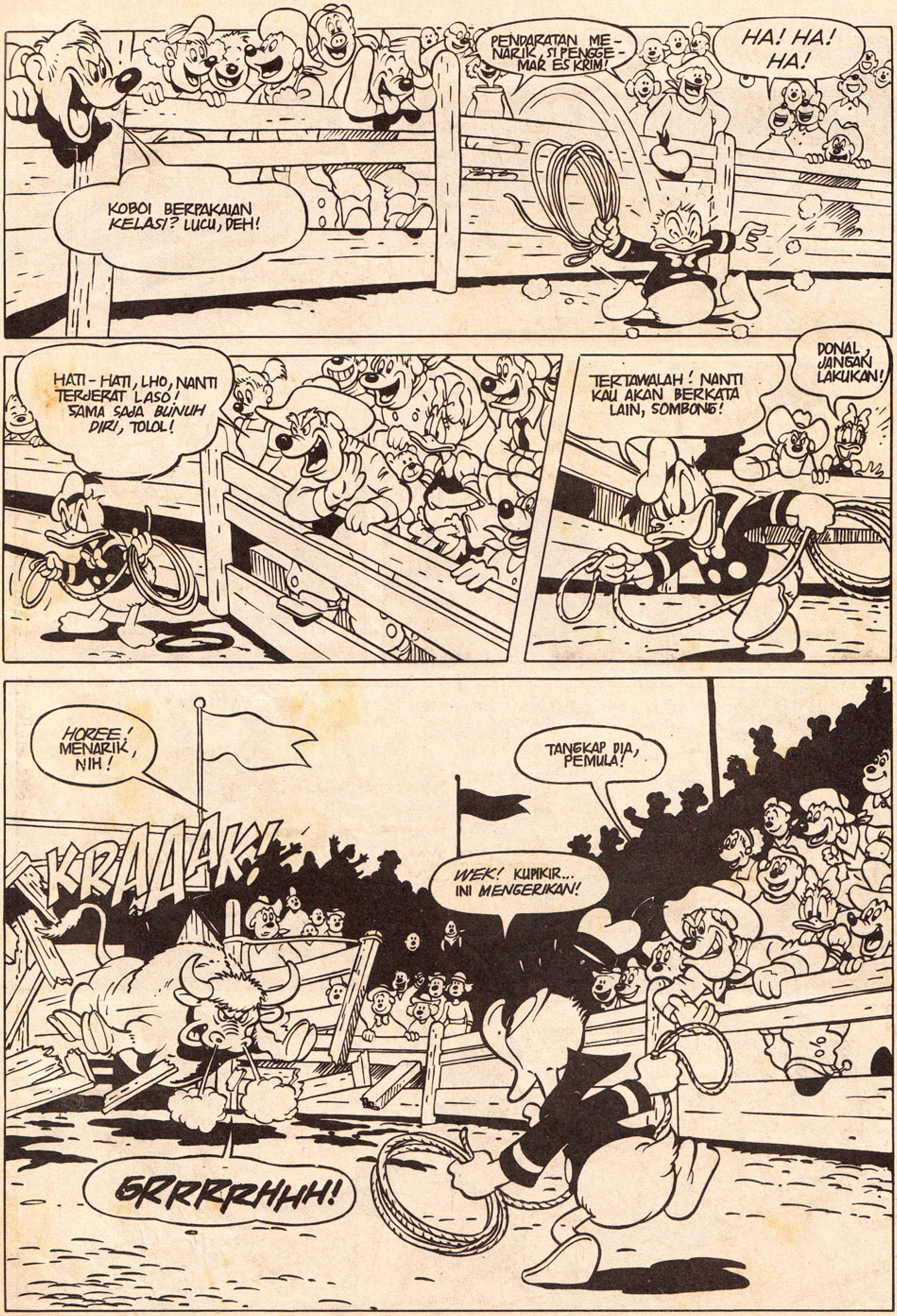

KOBOI BERPAKAIAN KELASI? LUCU, DEH!
PENDARATAN MENARIK, SI PENGGEMAR ES KRIM!
HA! HA! HA!
HATI-HATI, LHO, NANTI TERJERAT LASO! SAMA SAJA BUNUH DIRI, TOLOL!
TERTAWALAH! NANTI KAU AKAN BERKATA LAIN, SOMBONG!
DONAL, JANGAN LAKUKAN!
HOREE! MENARIK, NIH!
TANGKAP DIA, PEMULA!
KRAAAK!
WEK! KUPIKIR... INI MENGERIKAN!
GRRRRHHH!

ENDUSSS!
HATI-HATI DENGAN BINATANG ITU, PENGGEMAR ES KRIM!
KENA!
TAHAN DIA, PENGGEMAR ES KRIM!
EIIITT!
HEI! DIAM, DONG! MANA BISA AKU MENGIKATMU DI SINI!
HA! HA! HA!
KUKIRA INI SERI, YA, 'KAN?
BEBEK ITU KOBOI TERBURUK SEJAK JESSE JAMES MELETAKKAN MAHKOTANYA!
HA! HA! HA!
SETELAH SELINGAN INI, KITA LANJUTKAN DENGAN BABAK BERIKUTNYA!
JIM CERDIK!
AKU DARI GURUN PASIR!...
... DENGAN KUDA LIAR...
NYANYIANNYA BAGUS, YA?
KUTINGGALKAN GADISKU DI TENGAH HUJAN!

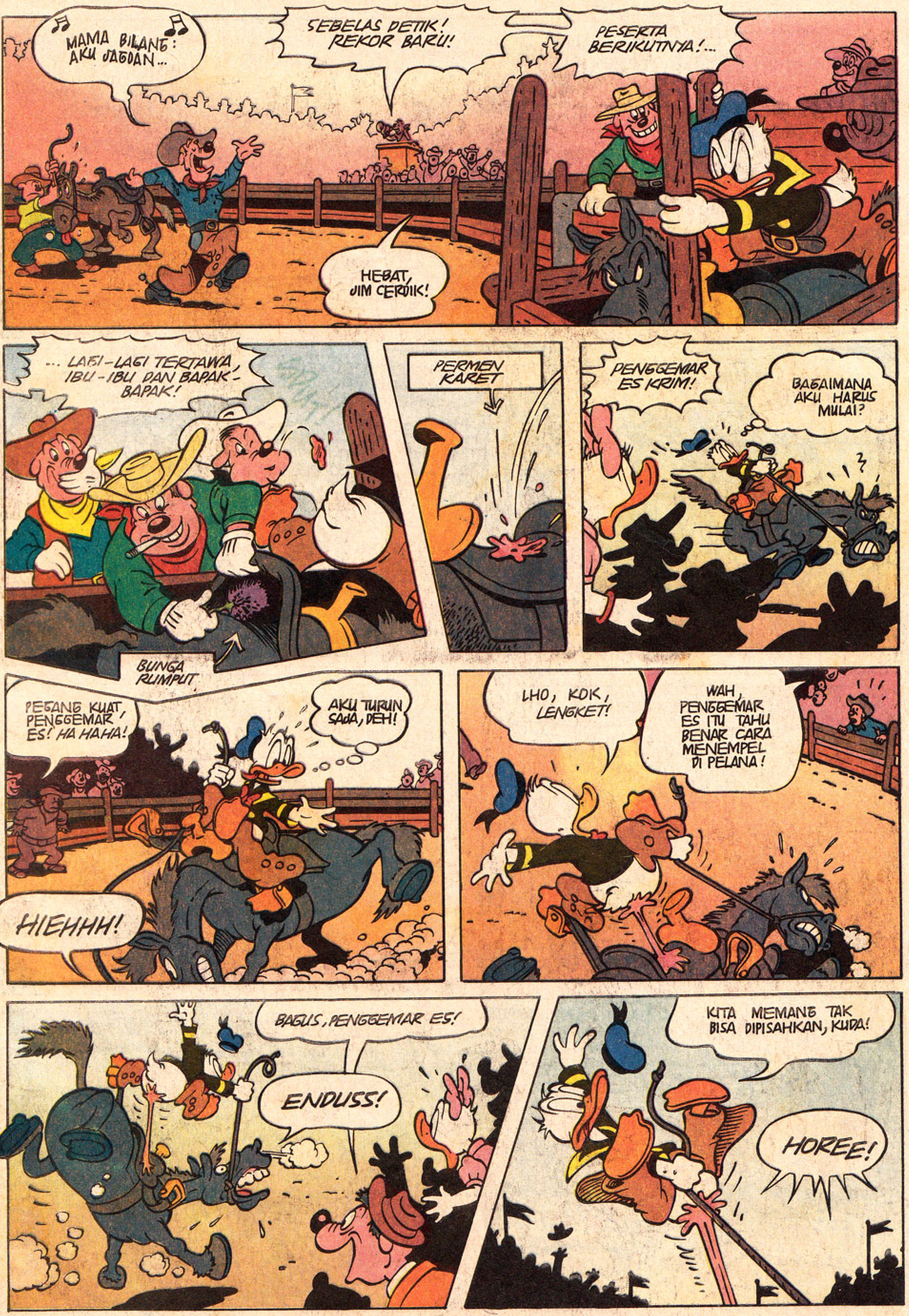
MAMA BILANG: AKU JAGOAN...
SEBELAS DETIK! REKOR BARU!
PESERTA BERIKUTNYA!...
HEBAT, JIM CERDIK!
... LAGI-LAGI TERTAWA, IBU-IBU DAN BAPAK-BAPAK!
BUNGA RUMPUT
PERMEN KARET
PENGGEMAR ES KRIM!
BAGAIMANA AKU HARUS MULAI?
PEGANG KUAT, PENGGEMAR ES! HA HAHA!
AKU TURUN SAJA, DEH!
HIEHHH!
LHO, KOK, LENGKET!
WAH, PENGGEMAR ES ITU TAHU BENAR CARA MENEMPEL DI PELANA!
BAGUS, PENGGEMAR ES!
ENDUSS!
KITA MEMANG TAK BISA DIPISAHKAN, KUDA!
HOREE!

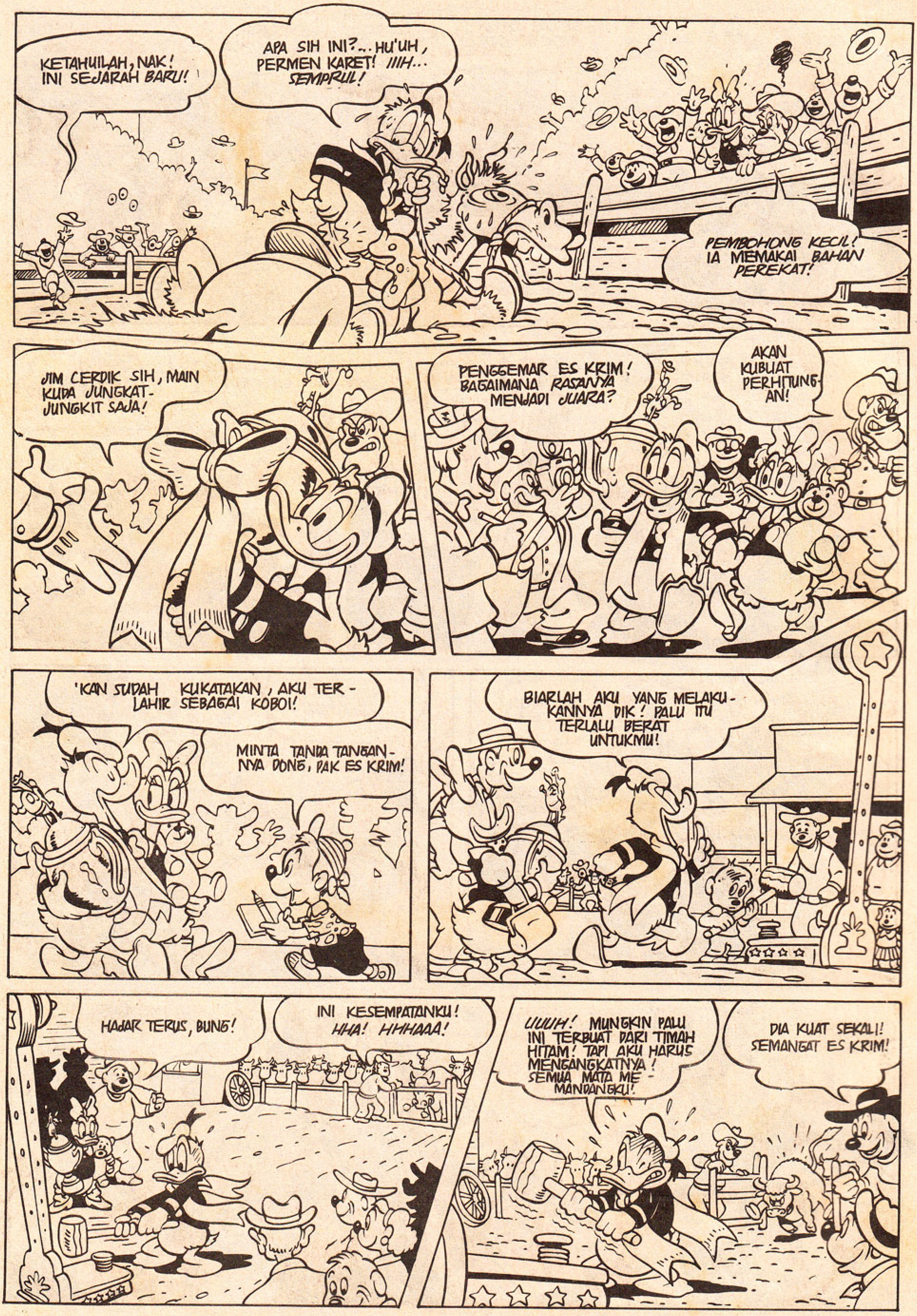
KETAHUILAH, NAK! INI SEJARAH BARU!
APA SIH INI?... HU'UH, PERMEN KARET! IIIH... SEMPRUL!
PEMBOHONG KECIL! IA MEMAKAI BAHAN PEREKAT!
JIM CERDIK SIH, MAIN KUDA JUNGKAT-JUNGKIT SAJA!
PENGGEMAR ES KRIM! BAGAIMANA RASANYA MENJADI JUARA?
AKAN KUBUAT PERHITUNG-AN!
'KAN SUDAH KUKATAKAN, AKU TER-LAHIR SEBAGAI KOBOI!
MINTA TANDA TANGAN-NYA DONG, PAK ES KRIM!
BIARLAH AKU YANG MELAKU-KANNYA DIK! PALU ITU TERLALU BERAT UNTUKMU!
HAJAR TERUS, BUNG!
INI KESEMPATANKU! HHA! HMHHAAA!
UUUH! MUNGKIN PALU INI TERBUAT DARI TIMAH HITAM! TAPI AKU HARUS MENGANGKATNYA! SEMUA MATA ME-MANDANGKU!
DIA KUAT SEKALI! SEMANGAT ES KRIM!

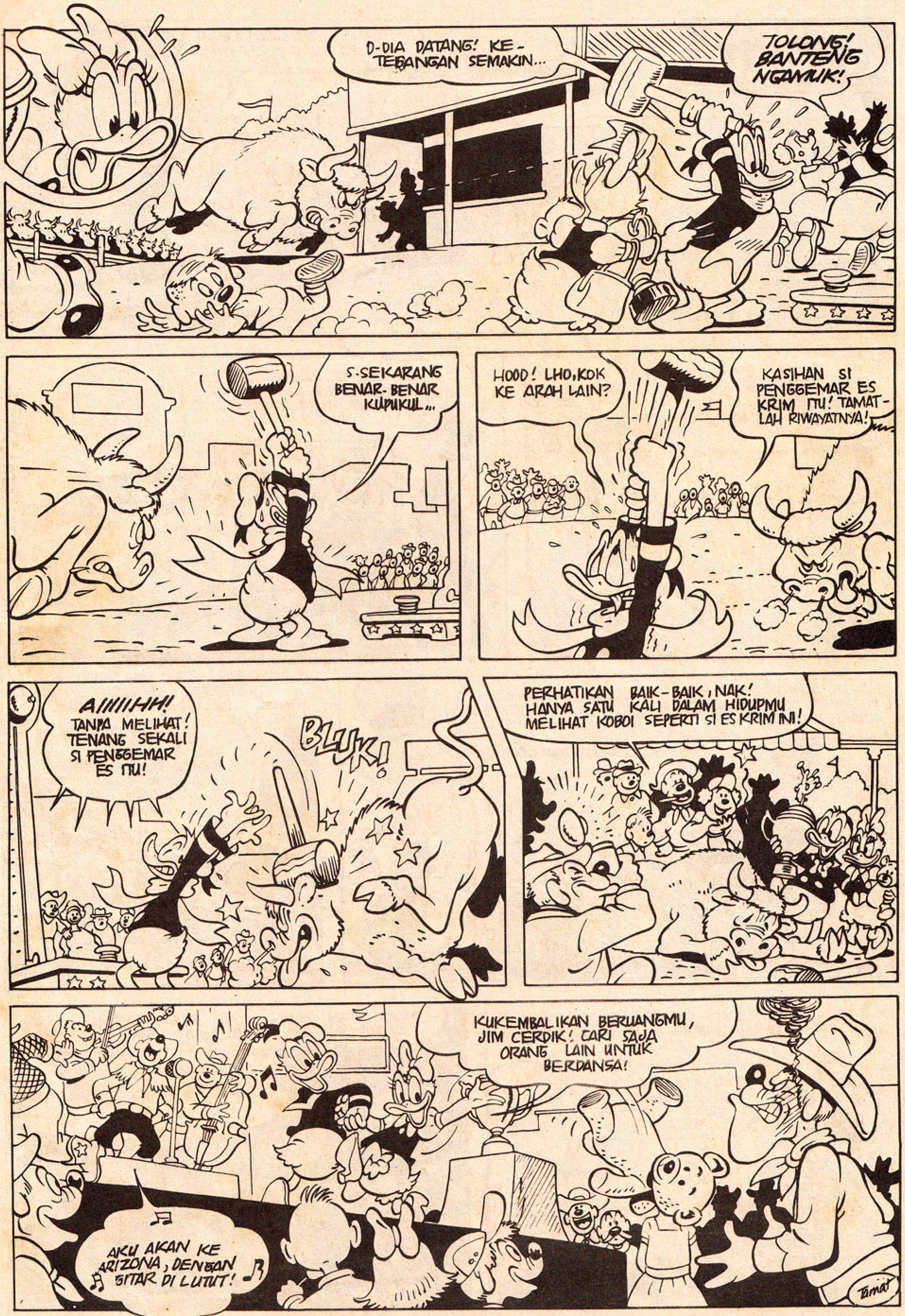
D-DIA DATANG! KE-TEGANGAN SEMAKIN...
TOLONG! BANTENG NGAMUK!
S-SEKARANG BENAR-BENAR KUPUKUL...
HOOD! LHO, KOK KE ARAH LAIN?
KASIHAN SI PENGGEMAR ES KRIM ITU! TAMAT-LAH RIWAYATNYA!
AIIIIIHH! TANPA MELIHAT! TENANG SEKALI SI PENGGEMAR ES ITU!
BLUK!
PERHATIKAN BAIK-BAIK, NAK! HANYA SATU KALI DALAM HIDUPMU MELIHAT KOBOI SEPERTI SI ES KRIM INI!
KUKEMBALIKAN BERUANGMU, JIM CERDIK! CARI SAJA ORANG LAIN UNTUK BERDANSA!
AKU AKAN KE ARIZONA, DENGAN SITAR DI LUTUT!
Tamat

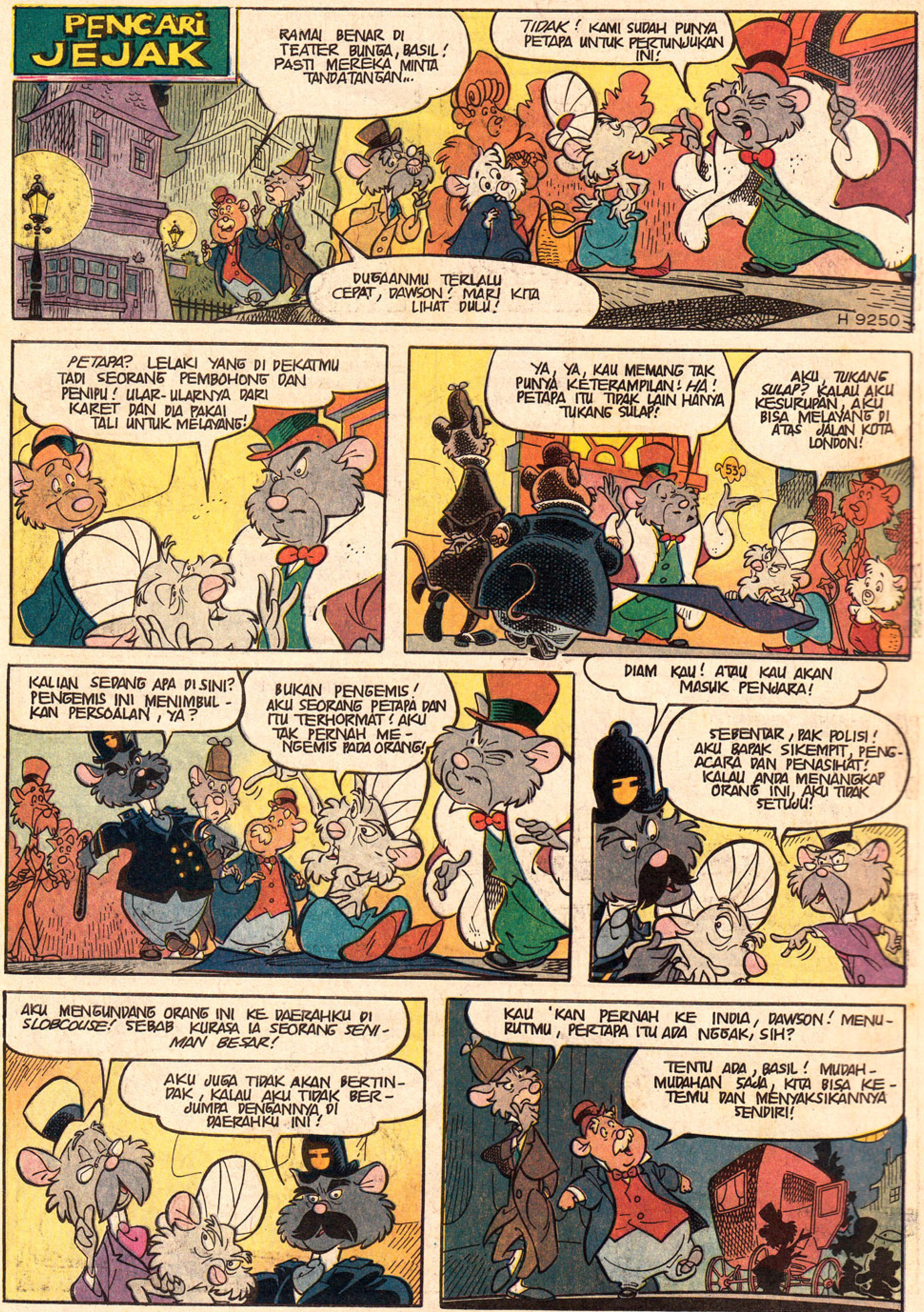
PENCARI JEJAK
RAMAI BENAR DI TEATER BUNGA, BASIL! PASTI MEREKA MINTA TANDATANGAN..
TIDAK! KAMI SUDAH PUNYA PETAPA UNTUK PERTUNJUKAN INI!
DUGAANMU TERLALU CEPAT, DAWSON! MARI KITA LIHAT DULU!
H 9250
PETAPA? LELAKI YANG DI DEKATMU TADI SEORANG PEMBOHONG DAN PENIPU! ULAR-ULARNYA DARI KARET DAN DIA PAKAI TALI UNTUK MELAYANG!
YA, YA, KAU MEMANG TAK PUNYA KETERAMPILAN! HA! PETAPA ITU TIDAK LAIN HANYA TUKANG SULAP!
AKU, TUKANG SULAP? KALAU AKU KESURUPAN, AKU BISA MELAYANG DI ATAS JALAN KOTA LONDON!
KALIAN SEDANG APA DI SINI? PENGEMIS INI MENIMBULKAN PERSOALAN, YA?
BUKAN PENGEMIS! AKU SEORANG PETAPA DAN ITU TERHORMAT! AKU TAK PERNAH MENGEMIS PADA ORANG!
DIAM KAU! ATAU KAU AKAN MASUK PENJARA!
SEBENTAR, PAK POLISI! AKU BAPAK SIKEMPIT, PENGACARA DAN PENASIHAT! KALAU ANDA MENANGKAP ORANG INI, AKU TIDAK SETUJU!
AKU MENGUNDANG ORANG INI KE DAERAHKU DI SLOBCOUSE! SEBAB KURASA IA SEORANG SENIMAN BESAR!
AKU JUGA TIDAK AKAN BERTINDAK, KALAU AKU TIDAK BERJUMPA DENGANNYA DI DAERAHKU INI!
KAU 'KAN PERNAH KE INDIA, DAWSON! MENURUTMU, PERTAPA ITU ADA NGGAK, SIH?
TENTU ADA, BASIL! MUDAH-MUDAHAN SAJA, KITA BISA KETEMU DAN MENYAKSIKANNYA SENDIRI!

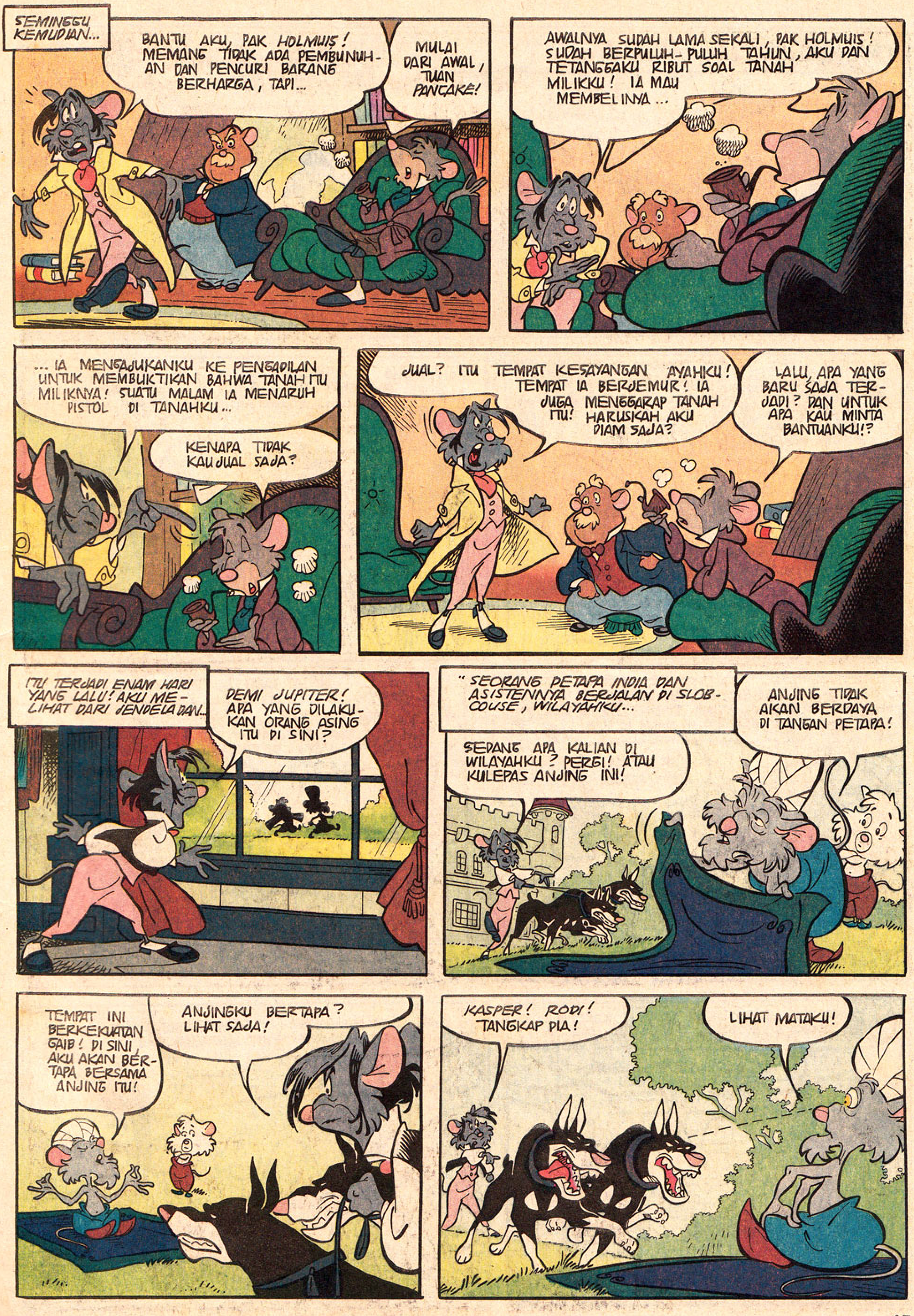

SEMINGGU KEMUDIAN...
BANTU AKU, PAK HOLMUIS! MEMANG TIDAK ADA PEMBUNUH-AN DAN PENCURI BARANG BERHARGA, TAPI...
MULAI DARI AWAL, TUAN PANCAKE!
AWALNYA SUDAH LAMA SEKALI, PAK HOLMUIS! SUDAH BERPULUH-PULUH TAHUN, AKU DAN TETANGGAKU RIBUT SOAL TANAH MILIKKU! IA MAU MEMBELINYA...
... IA MENGAJUKANKU KE PENGADILAN UNTUK MEMBUKTIKAN BAHWA TANAH ITU MILIKNYA! SUATU MALAM IA MENARUH PISTOL DI TANAHKU...
KENAPA TIDAK KAU JUAL SAJA?
JUAL? ITU TEMPAT KESAYANGAN AYAHKU! TEMPAT IA BERJEMUR! IA JUGA MENGGARAP TANAH ITU! HARUSKAH AKU DIAM SAJA?
LALU, APA YANG BARU SAJA TERJADI? DAN UNTUK APA KAU MINTA BANTUANKU!?
ITU TERJADI ENAM HARI YANG LALU! AKU MELIHAT DARI JENDELA DAN...
DEMI JUPITER! APA YANG DILAKUKAN ORANG ASING ITU DI SINI?
"SEORANG PETAPA INDIA DAN ASISTENNYA BERJALAN DI SLOBCOUSE, WILAYAHKU...
SEDANG APA KALIAN DI WILAYAHKU? PERGI! ATAU KULEPAS ANJING INI!
ANJING TIDAK AKAN BERDAYA DI TANGAN PETAPA!
TEMPAT INI BERKEKUATAN GAIB! DI SINI, AKU AKAN BERTAPA BERSAMA ANJING ITU!
ANJINGKU BERTAPA? LIHAT SAJA!
KASPER! RODI! TANGKAP DIA!
LIHAT MATAKU!

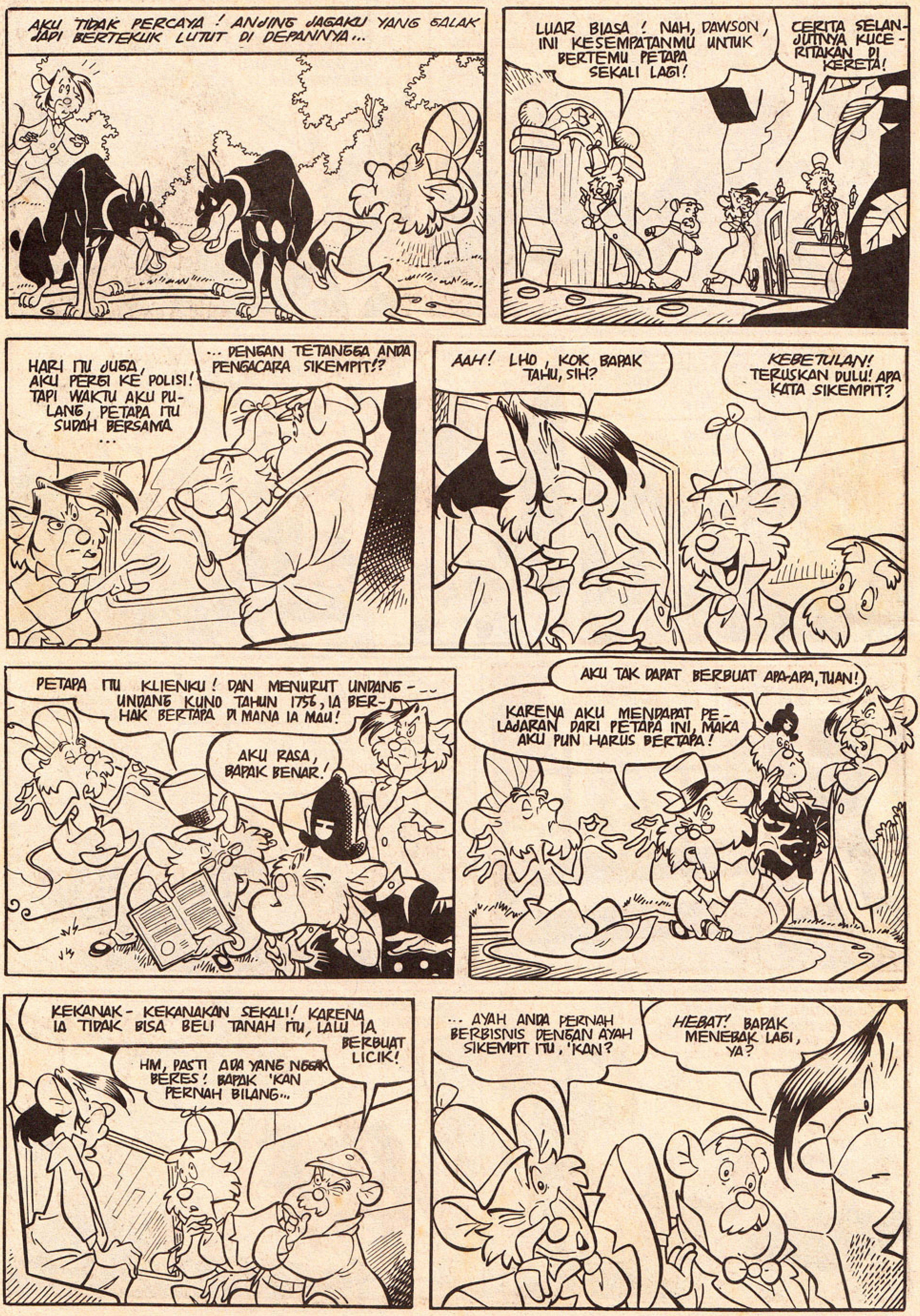
AKU TIDAK PERCAYA ! ANJING JAGAKU YANG GALAK JADI BERTEKUK LUTUT DI DEPANNYA...
LUAR BIASA ! NAH, DAWSON, INI KESEMPATANMU UNTUK BERTEMU PETAPA SEKALI LAGI!
CERITA SELANJUTNYA KUCERITAKAN DI KERETA!
HARI ITU JUGA, AKU PERGI KE POLISI! TAPI WAKTU AKU PULANG, PETAPA ITU SUDAH BERSAMA ...
... DENGAN TETANGGA ANDA PENGACARA SIKEMPIT!?
AAH! LHO, KOK BAPAK TAHU, SIH?
KEBETULAN! TERUSKAN DULU! APA KATA SIKEMPIT?
PETAPA ITU KLIENKU! DAN MENURUT UNDANG-UNDANG KUNO TAHUN 1756, IA BERHAK BERTAPA DI MANA IA MAU!
AKU RASA, BAPAK BENAR!
AKU TAK DAPAT BERBUAT APA-APA, TUAN!
KARENA AKU MENDAPAT PELAJARAN DARI PETAPA INI, MAKA AKU PUN HARUS BERTAPA!
KEKANAK- KEKANAKAN SEKALI! KARENA IA TIDAK BISA BELI TANAH ITU, LALU IA BERBUAT LICIK!
HM, PASTI ADA YANG NGGAK BERES! BAPAK 'KAN PERNAH BILANG...
... AYAH ANDA PERNAH BERBISNIS DENGAN AYAH SIKEMPIT ITU, 'KAN?
HEBAT! BAPAK MENEBAK LAGI, YA?

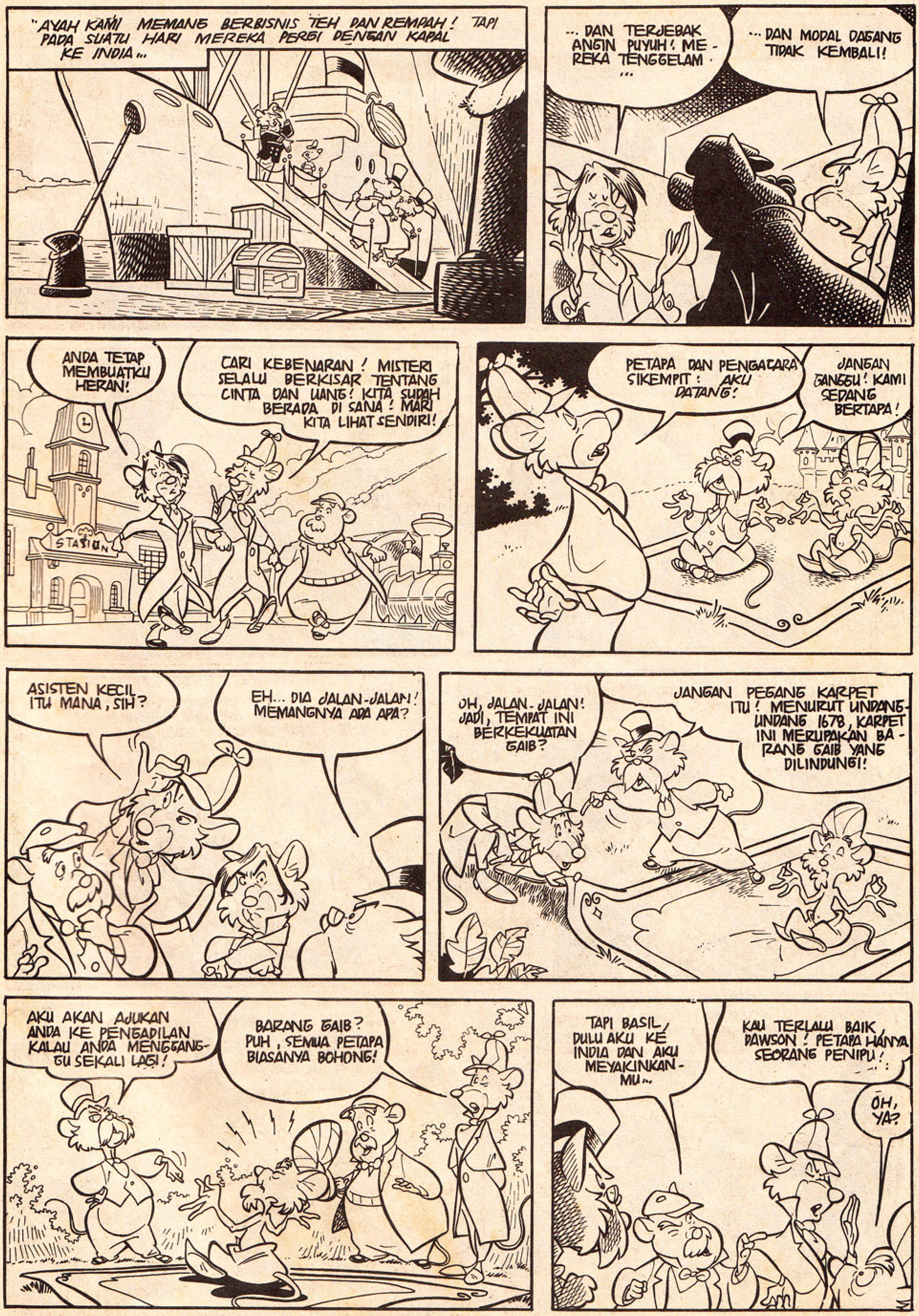
"AYAH KAMI MEMANG BERBISNIS TEH DAN REMPAH! TAPI PADA SUATU HARI MEREKA PERGI DENGAN KAPAL KE INDIA...
... DAN TERJEBAK ANGIN PUYUH! MEREKA TENGGELAM ...
... DAN MODAL DAGANG TIDAK KEMBALI!
ANDA TETAP MEMBUATKU HERAN!
CARI KEBENARAN! MISTERI SELALU BERKISAR TENTANG CINTA DAN UANG! KITA SUDAH BERADA DI SANA! MARI KITA LIHAT SENDIRI!
STASIUN
PETAPA DAN PENGACARA SIKEMPIT: AKU DATANG!
JANGAN GANGGU! KAMI SEDANG BERTAPA!
ASISTEN KECIL ITU MANA, SIH?
EH... DIA JALAN-JALAN! MEMANGNYA ADA APA?
OH, JALAN-JALAN! JADI, TEMPAT INI BERKEKUATAN GAIB?
JANGAN PEGANG KARPET ITU! MENURUT UNDANG-UNDANG 1678, KARPET INI MERUPAKAN BARANG GAIB YANG DILINDUNGI!
AKU AKAN AJUKAN ANDA KE PENGADILAN KALAU ANDA MENGGANGGU SEKALI LAGI!
BARANG GAIB? PUH, SEMUA PETAPA BIASANYA BOHONG!
TAPI BASIL, DULU AKU KE INDIA DAN AKU MEYAKINKANMU...
KAU TERLALU BAIK DAWSON! PETAPA HANYA SEORANG PENIPU!
OH, YA?

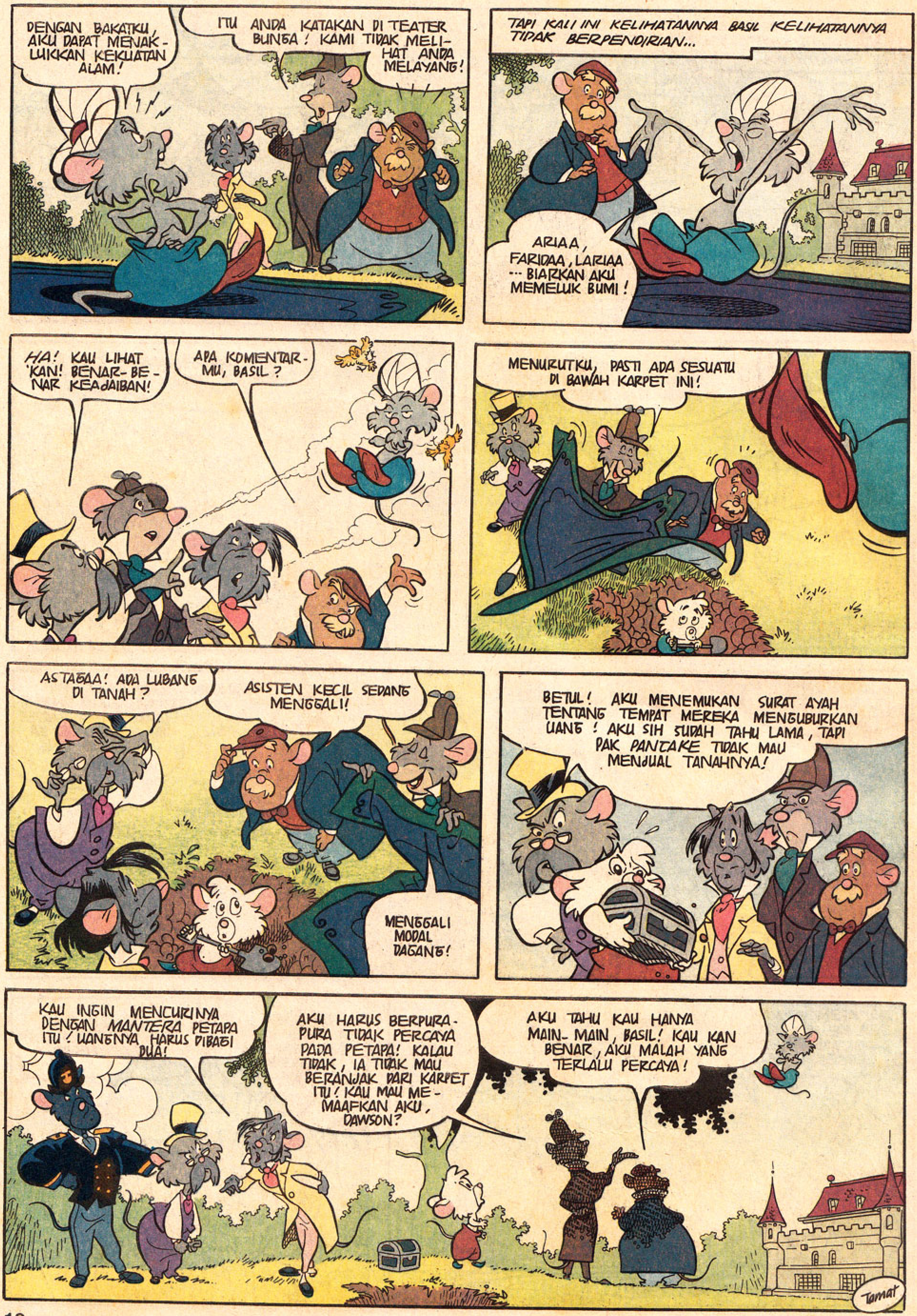
DENGAN BAKATKU, AKU DAPAT MENAK-LUKKAN KEKUATAN ALAM!
ITU ANDA KATAKAN DI TEATER BUNGA! KAMI TIDAK MELI-HAT ANDA MELAYANG!
TAPI KALI INI KELIHATANNYA BASIL KELIHATANNYA TIDAK BERPENDIRIAN...
ARIAA, FARIDAA, LARIAA ... BIARKAN AKU MEMELUK BUMI!
HA! KAU LIHAT 'KAN! BENAR-BENAR KEAJAIBAN!
APA KOMENTAR-MU, BASIL?
MENURUTKU, PASTI ADA SESUATU DI BAWAH KARPET INI!
ASTAGAA! ADA LUBANG DI TANAH?
ASISTEN KECIL SEDANG MENGGALI!
MENGGALI MODAL DAGANG!
BETUL! AKU MENEMUKAN SURAT AYAH TENTANG TEMPAT MEREKA MENGUBURKAN UANG! AKU SIH SUDAH TAHU LAMA, TAPI PAK PANTAKE TIDAK MAU MENJUAL TANAHNYA!
KAU INGIN MENCURINYA DENGAN MANTERA PETAPA ITU! UANGNYA HARUS DIBAGI DUA!
AKU HARUS BERPURA-PURA TIDAK PERCAYA PADA PETAPA! KALAU TIDAK, IA TIDAK MAU BERANJAK DARI KARPET ITU! KAU MAU MEMAAFKAN AKU, DAWSON?
AKU TAHU KAU HANYA MAIN-MAIN, BASIL! KAU KAN BENAR, AKU MALAH YANG TERLALU PERCAYA!
Tamat

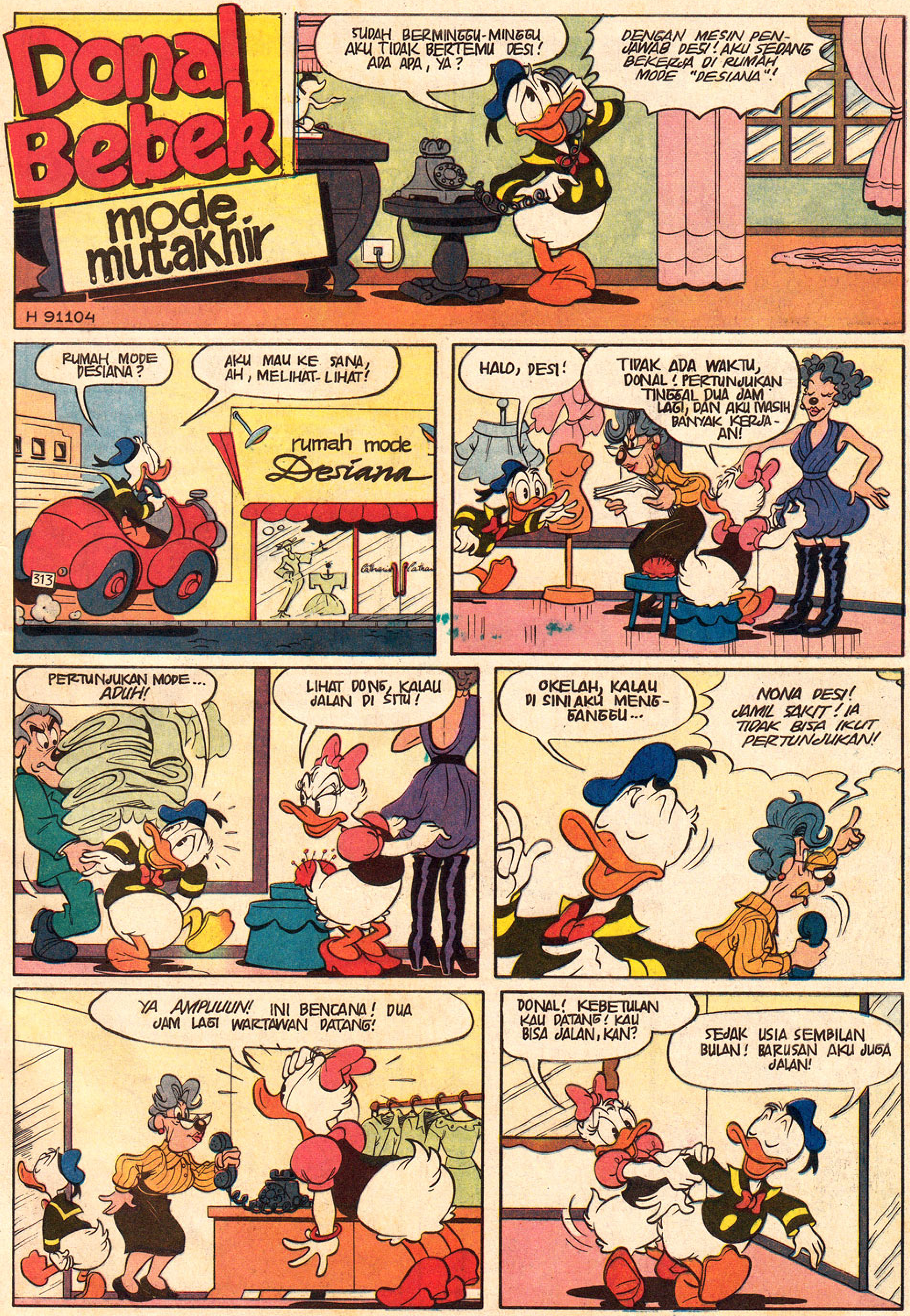

Donal Bebek
mode mutakhir
H 91104
SUDAH BERMINGGU-MINGGU AKU TIDAK BERTEMU DESI! ADA APA, YA?
DENGAN MESIN PENJAWAB DESI! AKU SEDANG BEKERJA DI RUMAH MODE "DESIANA"!
RUMAH MODE DESIANA?
AKU MAU KE SANA, AH, MELIHAT-LIHAT!
rumah mode Desiana
313
HALO, DESI!
TIDAK ADA WAKTU, DONAL! PERTUNJUKAN TINGGAL DUA JAM LAGI, DAN AKU MASIH BANYAK KERJAAN!
PERTUNJUKAN MODE... ADUH!
LIHAT DONG, KALAU JALAN DI SITU!
OKELAH, KALAU DI SINI AKU MENGGANGGU...
NONA DESI! JAMIL SAKIT! IA TIDAK BISA IKUT PERTUNJUKAN!
YA AMPUUUN! INI BENCANA! DUA JAM LAGI WARTAWAN DATANG!
DONAL! KEBETULAN KAU DATANG! KAU BISA JALAN, KAN?
SEJAK USIA SEMBILAN BULAN! BARUSAN AKU JUGA JALAN!

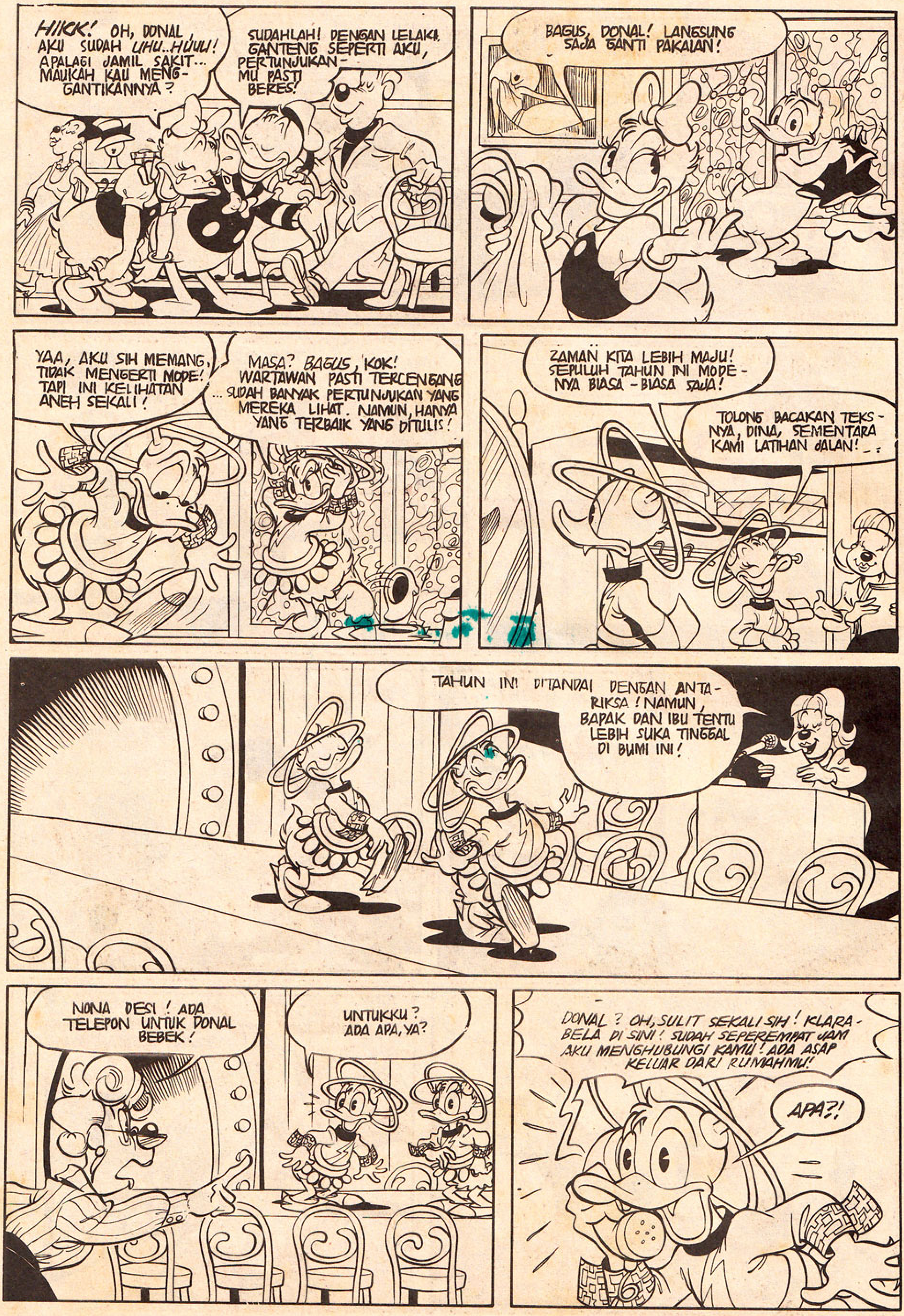
HIKK! OH, DONAL, AKU SUDAH UHU..HUUU! APALAGI JAMIL SAKIT... MAUKAH KAU MENG-GANTIKANNYA?
SUDAHLAH! DENGAN LELAKI GANTENG SEPERTI AKU, PERTUNJUKAN-MU PASTI BERES!
BAGUS, DONAL! LANGSUNG SAJA GANTI PAKAIAN!
YAA, AKU SIH MEMANG TIDAK MENGERTI MODE! TAPI INI KELIHATAN ANEH SEKALI!
MASA? BAGUS, KOK! WARTAWAN PASTI TERCENGANG ... SUDAH BANYAK PERTUNJUKAN YANG MEREKA LIHAT. NAMUN, HANYA YANG TERBAIK YANG DITULIS!
ZAMAN KITA LEBIH MAJU! SEPULUH TAHUN INI MODE-NYA BIASA - BIASA SAJA!
TOLONG BACAKAN TEKS-NYA, DINA, SEMENTARA KAMI LATIHAN JALAN!
TAHUN INI DITANDAI DENGAN ANTA-RIKSA! NAMUN, BAPAK DAN IBU TENTU LEBIH SUKA TINGGAL DI BUMI INI!
NONA DESI! ADA TELEPON UNTUK DONAL BEBEK!
UNTUKKU? ADA APA, YA?
DONAL? OH, SULIT SEKALI SIH! KLARA-BELA DI SINI! SUDAH SEPEREMPAT JAM AKU MENGHUBUNGI KAMU! ADA ASAP KELUAR DARI RUMAHMU!
APA?!

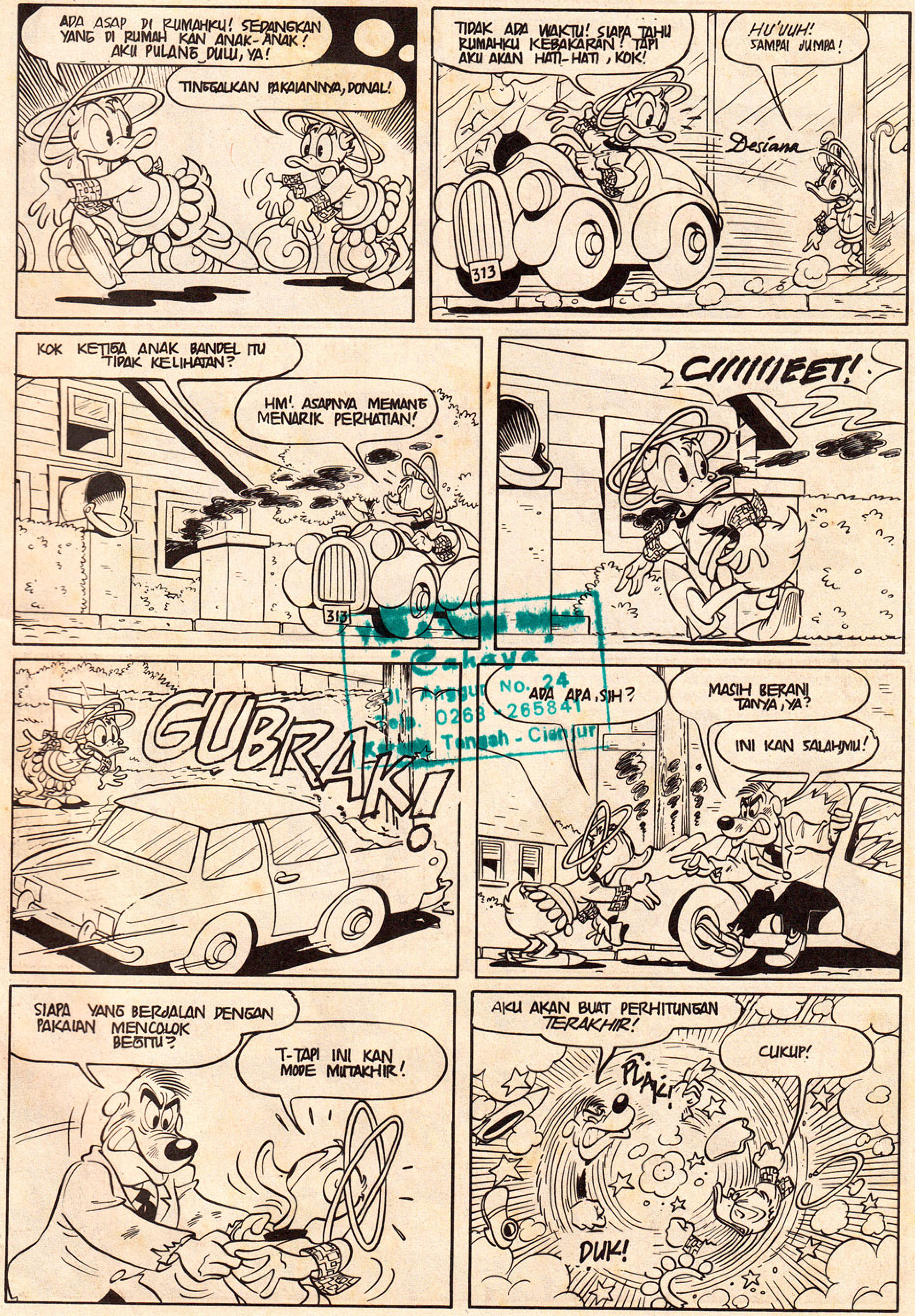

Cahaya
Jl. Arsgut No. 24
Telp. 0263 - 265841
Karang Tengah - Cianjur

JANGAN PANIK, PAMAN DONAL! KAMI LATIHAN TANDA ASAP UNTUK KEMPING MUSIM SEMI NANTI!
SUDAH SELESAI, KOK!
YAH, SUDAHLAH! KREASI ANGKASA DESI SUDAH RUSAK! GANTI BAJU LAIN DULU, AH!
BAGAIMANA AKU MENCERITAKAN PADA DESI, YA? PERTUNJUKAN SUDAH HAMPIR MULAI!
ITU WARTAWAN!
AKU INGIN TAHU GEBRAKAN RUMAH MODE DESIANA INI!
KALAU PAKAIAN ANTARIKSA LAGI, TIDAK KUTULIS! SEMUA PERTUNJUKAN MENAMPILKAN PAKAIAN ITU!
WAH!
UNTUNG AKU DENGAR! SYUKURLAH MASIH ADA PAKAIANKU YANG SATU LAGI!
LALU...
PASANGAN PAGI INI ADALAH KELASI! TUAN DAN NYONYA INI LEBIH SUKA BERLAYAR DI DALAM RUMAH DARI PADA DI LAUT!
HEBAAAT! BERANI DAN SEDERHANA!
KAU LEBIH MENGERTI MODE DARIPADA AKU, DONAL!
INI JADI ARTIKEL UTAMAKU!
Tamat

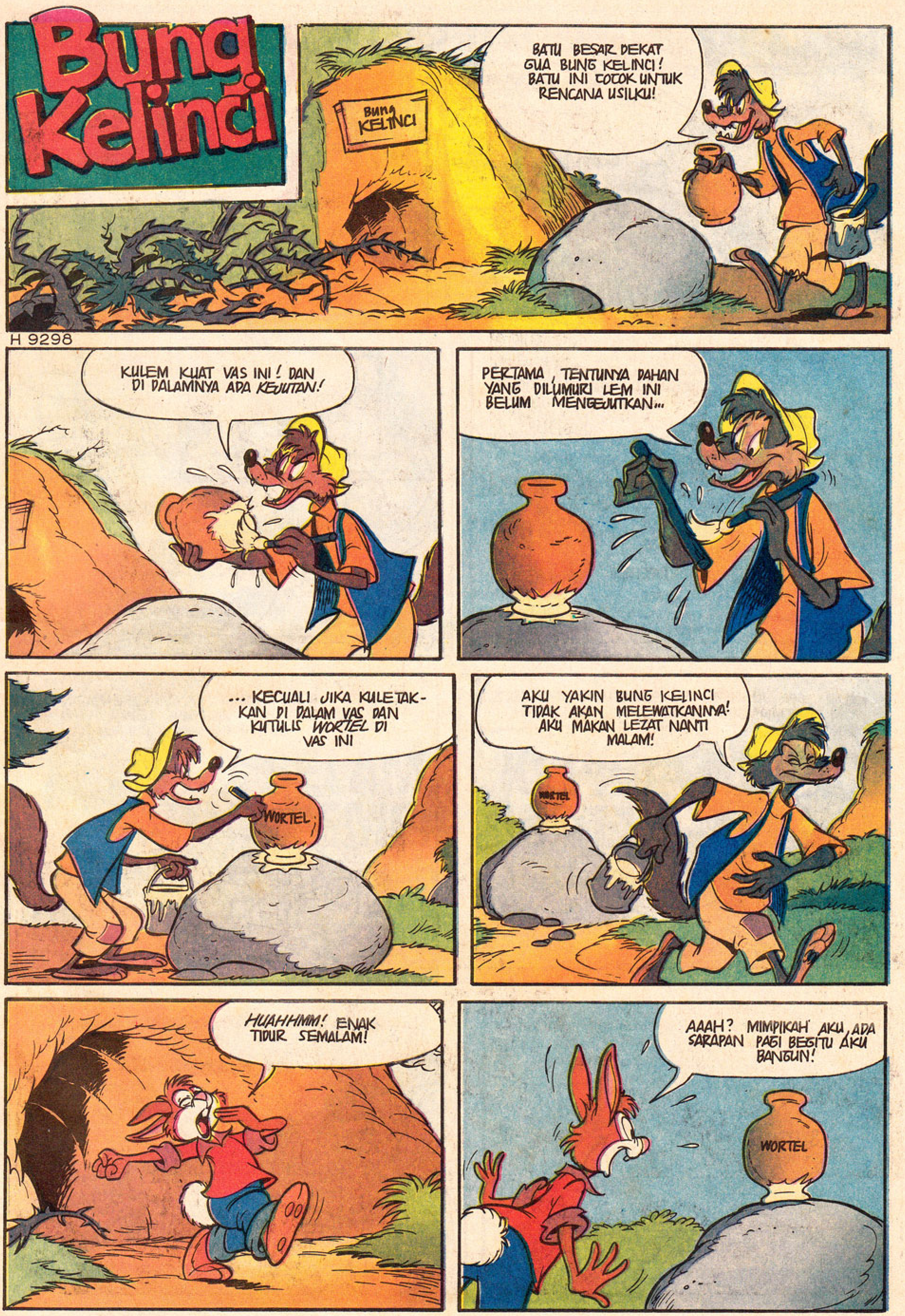
Bung Kelinci
Bung KELINCI
BATU BESAR DEKAT GUA BUNG KELINCI! BATU INI COCOK UNTUK RENCANA USILKU!
H 9298
KULEM KUAT VAS INI! DAN DI DALAMNYA ADA KEJUTAN!
PERTAMA, TENTUNYA DAHAN YANG DILUMURI LEM INI BELUM MENGEJUTKAN...
...KECUALI JIKA KULETAK-KAN DI DALAM VAS DAN KUTULIS WORTEL DI VAS INI
WORTEL
AKU YAKIN BUNG KELINCI TIDAK AKAN MELEWATKANNYA! AKU MAKAN LEZAT NANTI MALAM!
WORTEL
HUAHHMM! ENAK TIDUR SEMALAM!
AAAH? MIMPIKAH AKU ADA SARAPAN PAGI BEGITU AKU BANGUN!
WORTEL

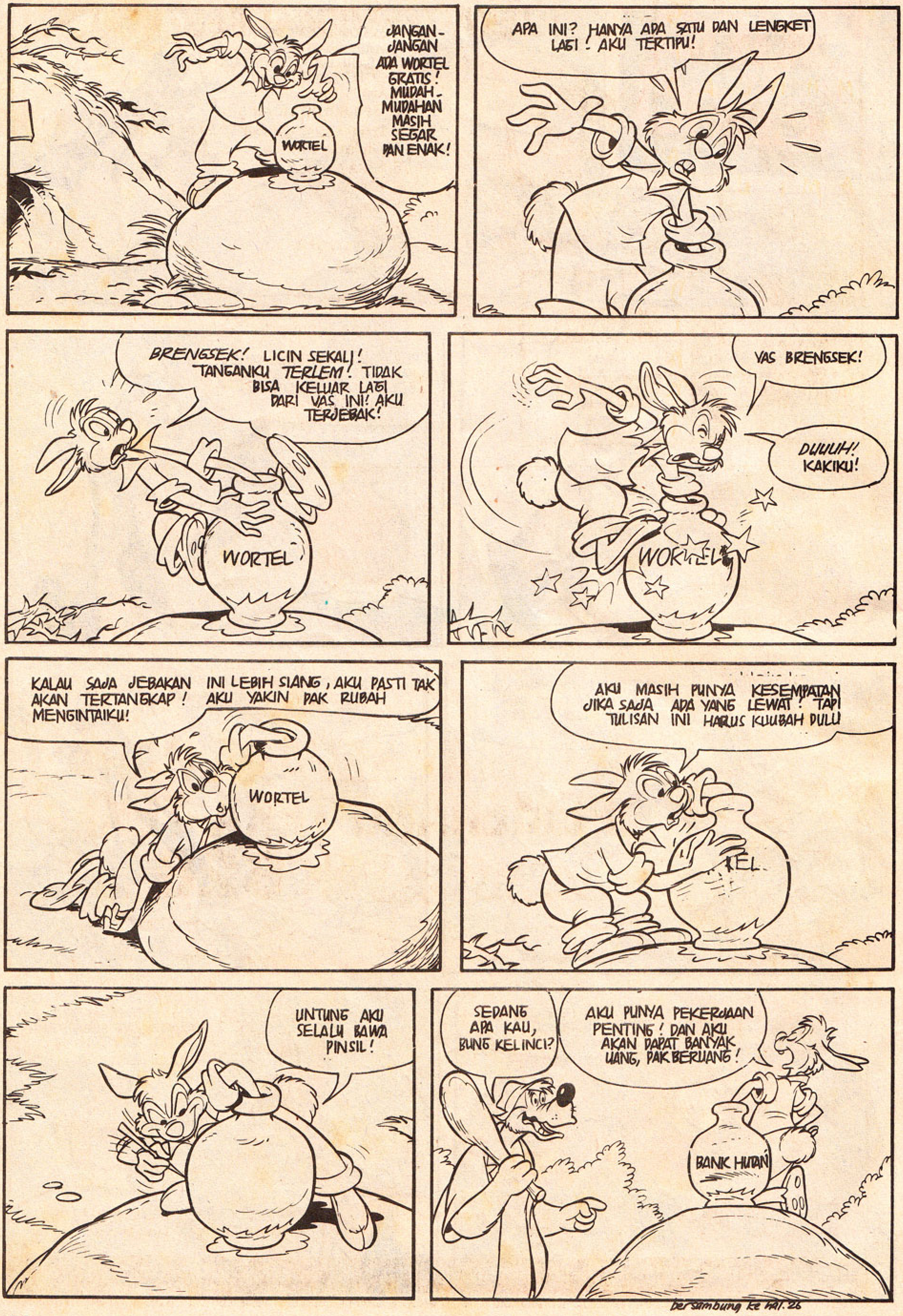

bersambung ke hal. 26

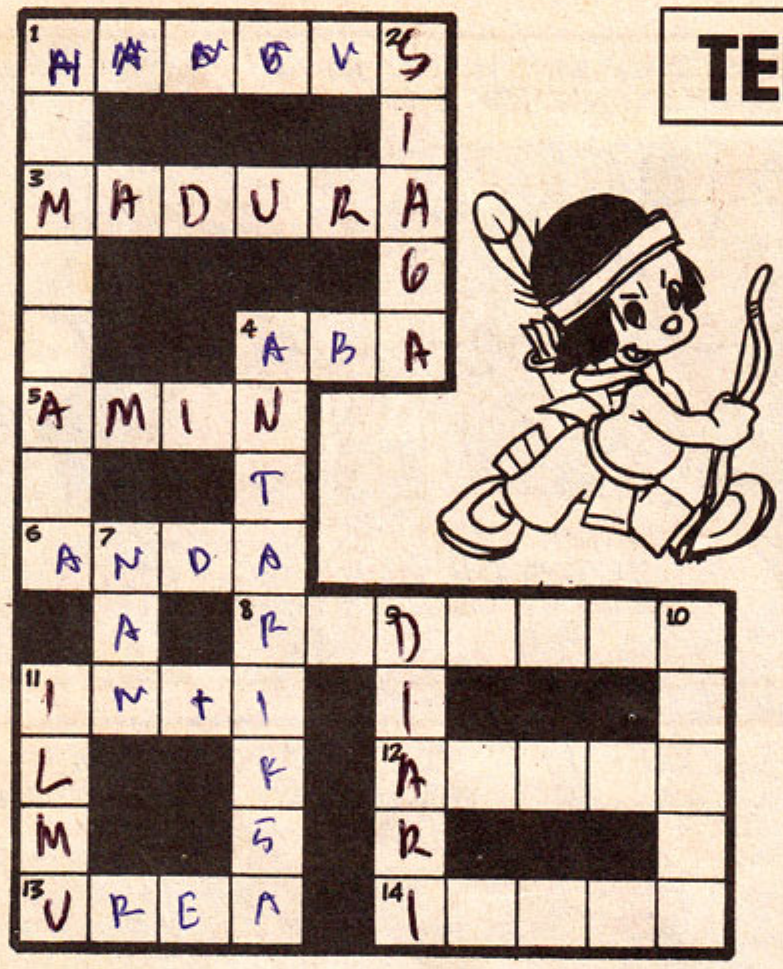

TEKA-TEKI DONAL BEBEK NO.631

MENDATAR:

1. Gosong
3. Sebuah pulau yang terkenal denga Karapan Sapinya
4. Diulang: Perintah
5. Kata penutup doa
6. Kamu
11. Sari
12. Usai
13. Jenis pupuk
14. Bunga

MENURUN:

1. Nama gunung di India
2. Siap
4. Angkasa, langit
7. Yang
9. Buku catatan
10. Sebuah alat musik
11. Yang dituntut di sekolahan

KETENTUAN MENEBAK:

1. Jawaban ditulis di kartu pos dan dikirim ke PO BOX 1298 JKT 11012
2. Kartu pos ditempeli Kupon Teka-teki no. 631
3. Tulis nama dan alamat pengirim dengan lengkap dan jelas.
4. Jawaban harus sudah diterima Bagian Promosi paling lambat 14 hari setelah terbit Album Donal Bebek nomor ini.
5. Nama pemenang akan diumumkan pada Album Donal Bebek no.636, tanggal 28 Desember 1993.
6. Disediakan masing-masing satu paket hadiah menarik senilai Rp.50.000,- bagi 15 pemenang.

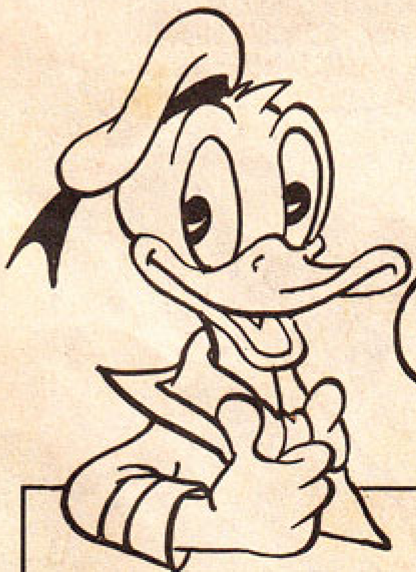

SELAMAT KEPADA PARA PEMENANG TEKA-TEKI Donal Bebek 626

1. Silvia Tampi
Jl. Surya Utama 6 no 20, Sunrise Garden
Jakarta 11520

2. Diajeng Riski S.
Jl. Yos Sudarso 21, Kebonan Batang
Jateng 51211

3. F. Kanina Widianindita
DS Tarakanita kls. IV-A, Jl.Wolter Monginsidi 188 **Jakarta Selatan**

4. AG. Diyan Shinta U.
SMPN I Banjarnegara, Jl Dipayuda no.9
Banjarnegara 53415

5. Sitta
Jl.Jend.A.Yani no 12, P.Siantar
Sumut 21135

6. Joko Budiono
Jl.Tanjung III no. 112
Salatiga 50715

7. Fonny Saputra
Pagarsih no 41
Bandung 40241

8. Emilia
Dukuh Barat I/3, Tomang Barat
Jakarta 11470

9. Litta Sugiharto
Jl. Pahlawan XII/12
Gresik 61113

10. Reny Estu Artika
Jl. Suko Manunggal Jaya I/57
Surabaya 60188

11. Denny Indayang
Jl. Diponegoro no.3D, Pematang Siantar
Sumut 21117

12. Yumiyarti
Toko Liman, Jl.Malioboro no.47
Yogyakarta 55213

13. Yaya
Jl. Gejayan Gg. Bromo No. 9
Yogyakarta

14. Sumantri
Jl. Merdeka No. 25
Tanjung Uban - Riau 29152

15. Erfin Herdian
SMP Kelas I A Sekolah Yos Sudarso
Jl. Kebon Tiu II No. 2 Tasikmalaya

Hadiah akan dikirim langsung ke alamat masing-masing. Kepada pembaca yang belum beruntung, jangan kecewa, ikuti terus teka-teki Donal, masih banyak kesempatan bagi Anda.

Sambungan dari halaman 24

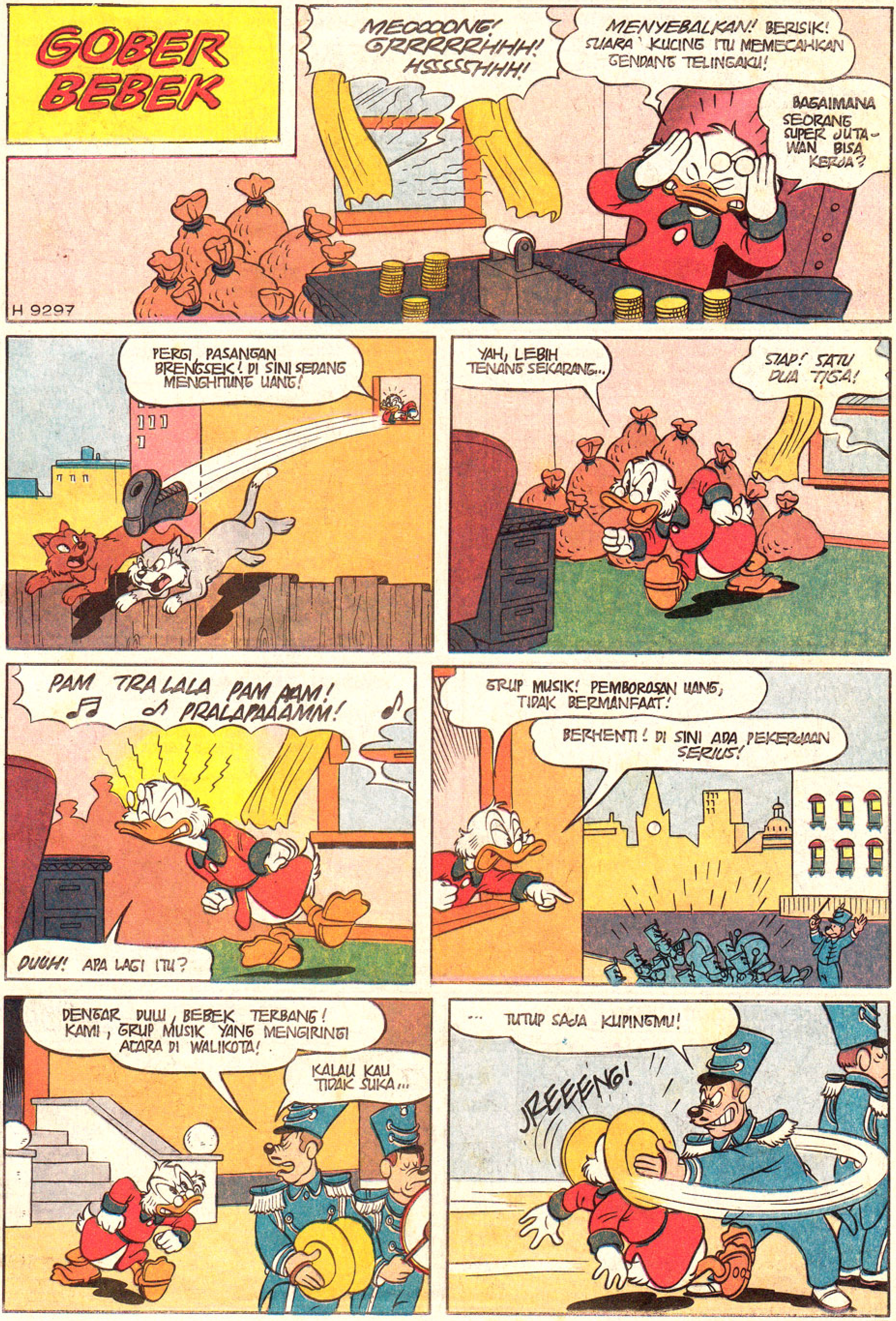
GOBER BEBEK
MEOOOONG! GRRRRRHHH! HSSSSHHH!
MENYEBALKAN! BERISIK! SUARA KUCING ITU MEMECAHKAN GENDANG TELINGAKU!
BAGAIMANA SEORANG SUPER JUTAWAN BISA KERJA?
H 9297
PERGI, PASANGAN BRENGSEK! DI SINI SEDANG MENGHITUNG UANG!
YAH, LEBIH TENANG SEKARANG...
SIAP! SATU DUA TIGA!
PAM TRA LALA PAM PAM! PRALAPAAAMM!
DUUH! APA LAGI ITU?
GRUP MUSIK! PEMBOROSAN UANG, TIDAK BERMANFAAT!
BERHENTI! DI SINI ADA PEKERJAAN SERIUS!
DENGAR DULU, BEBEK TERBANG! KAMI, GRUP MUSIK YANG MENGIRINGI ACARA DI WALIKOTA!
KALAU KAU TIDAK SUKA...
... TUTUP SAJA KUPINGMU!
JREEENG!

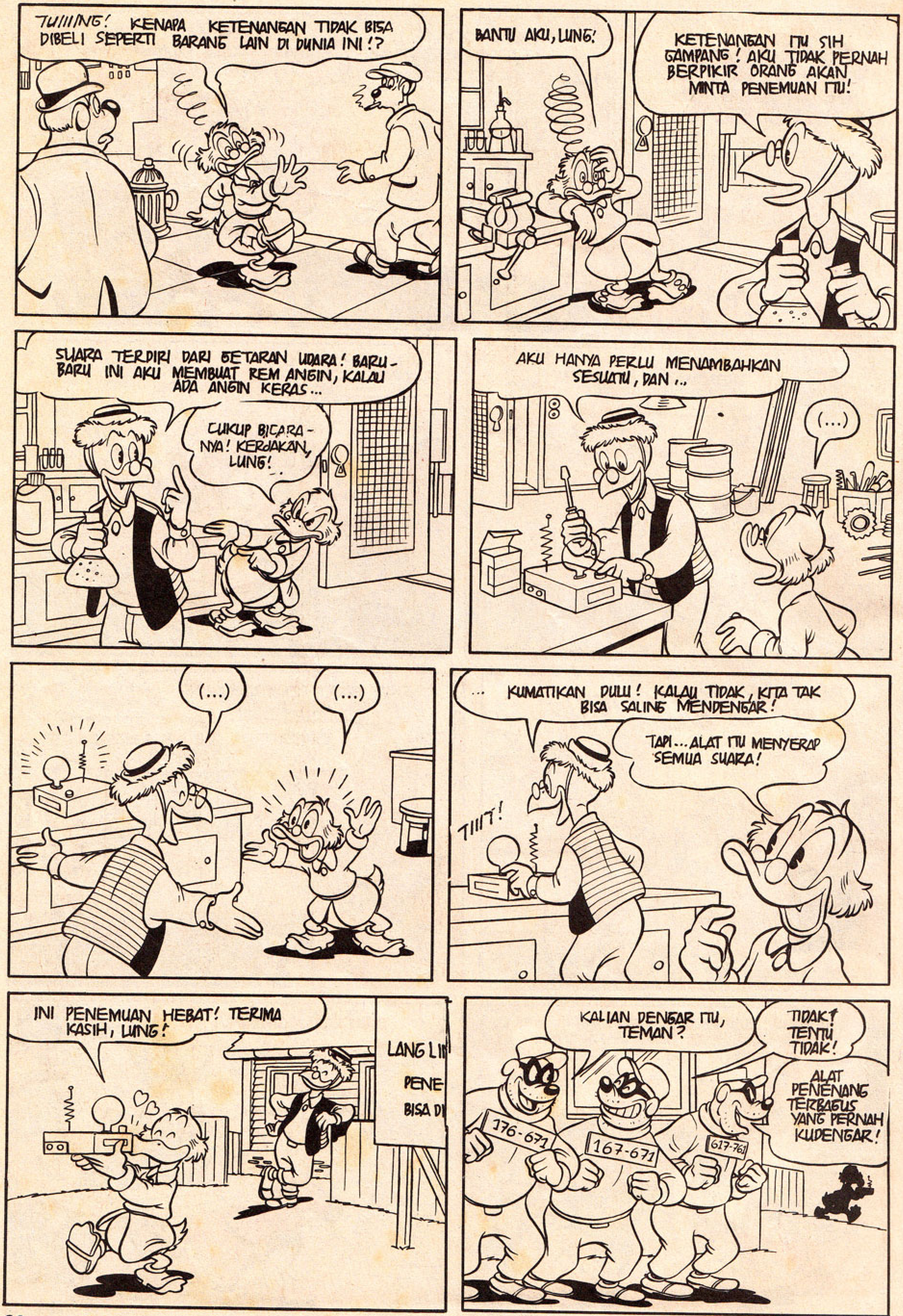
TUIIING! KENAPA KETENANGAN TIDAK BISA DIBELI SEPERTI BARANG LAIN DI DUNIA INI!?
BANTU AKU, LUNG!
KETENANGAN ITU SIH GAMPANG! AKU TIDAK PERNAH BERPIKIR ORANG AKAN MINTA PENEMUAN ITU!
SUARA TERDIRI DARI GETARAN UDARA! BARU-BARU INI AKU MEMBUAT REM ANGIN, KALAU ADA ANGIN KERAS...
CUKUP BICARANYA! KERJAKAN, LUNG!
AKU HANYA PERLU MENAMBAHKAN SESUATU, DAN...
(...)
(...)
(...)
... KUMATIKAN DULU! KALAU TIDAK, KITA TAK BISA SALING MENDENGAR!
TAPI... ALAT ITU MENYERAP SEMUA SUARA!
TIIIT!
INI PENEMUAN HEBAT! TERIMA KASIH, LUNG!
KALIAN DENGAR ITU, TEMAN?
TIDAK! TENTU TIDAK!
ALAT PENENANG TERBAGUS YANG PERNAH KUDENGAR!
176-671
167-671
617-761

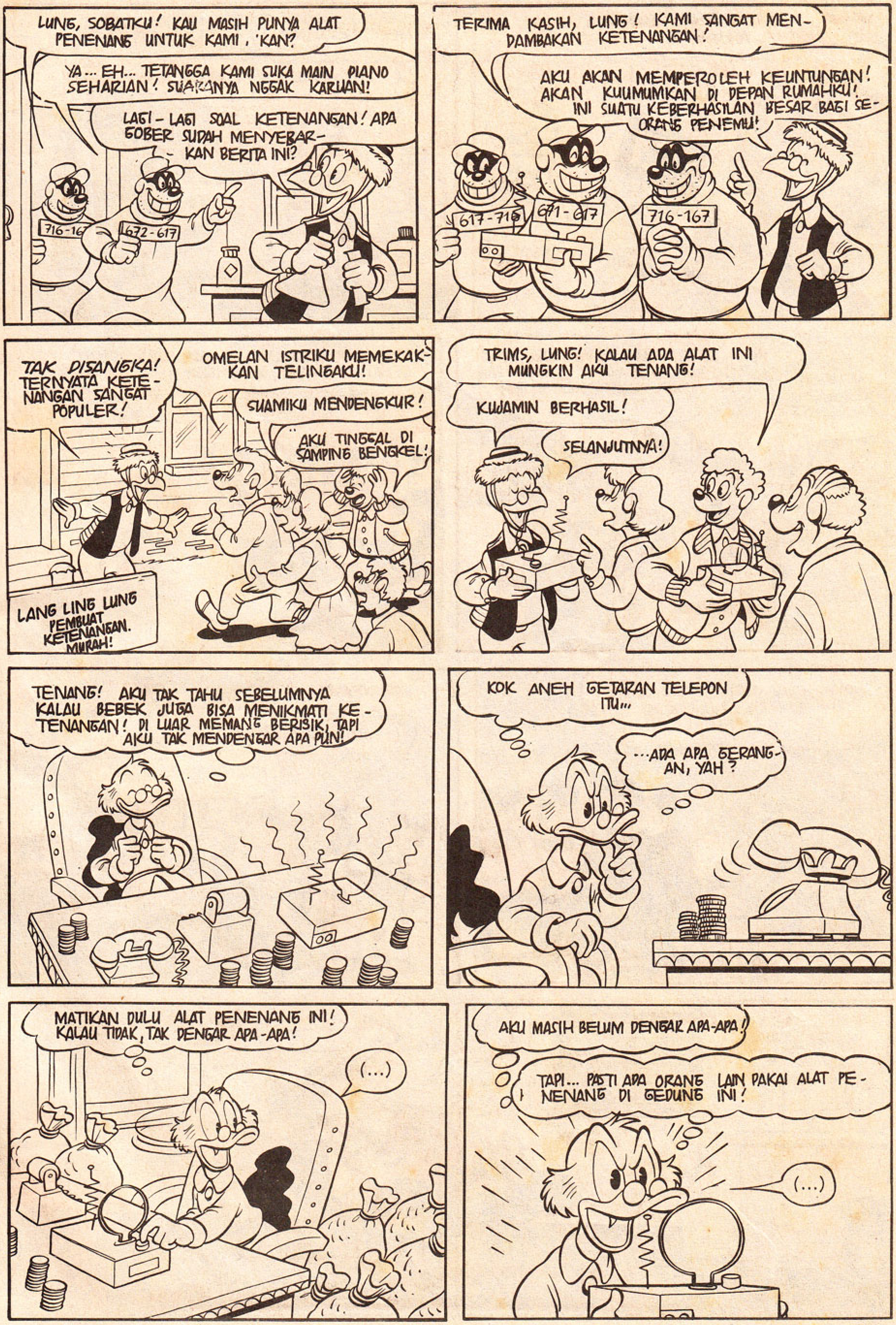
LUNG, SOBATKU! KAU MASIH PUNYA ALAT PENENANG UNTUK KAMI, 'KAN?
YA... EH... TETANGGA KAMI SUKA MAIN PIANO SEHARIAN! SUARANYA NGGAK KARUAN!
LAGI-LAGI SOAL KETENANGAN! APA GOBER SUDAH MENYEBAR-KAN BERITA INI?
716-16
672-617
TERIMA KASIH, LUNG! KAMI SANGAT MEN-DAMBAKAN KETENANGAN!
AKU AKAN MEMPEROLEH KEUNTUNGAN! AKAN KUUMUMKAN DI DEPAN RUMAHKU! INI SUATU KEBERHASILAN BESAR BAGI SE-ORANG PENEMU!
617-716
671-617
716-167
TAK DISANGKA! TERNYATA KETE-NANGAN SANGAT POPULER!
OMELAN ISTRIKU MEMEKAK-KAN TELINGAKU!
SUAMIKU MENDENGKUR!
AKU TINGGAL DI SAMPING BENGKEL!
LANG LING LUNG PEMBUAT KETENANGAN. MURAH!
TRIMS, LUNG! KALAU ADA ALAT INI MUNGKIN AKU TENANG!
KUJAMIN BERHASIL!
SELANJUTNYA!
TENANG! AKU TAK TAHU SEBELUMNYA KALAU BEBEK JUGA BISA MENIKMATI KE-TENANGAN! DI LUAR MEMANG BERISIK, TAPI AKU TAK MENDENGAR APA PUN!
KOK ANEH GETARAN TELEPON ITU...
...ADA APA GERANG-AN, YAH?
MATIKAN DULU ALAT PENENANG INI! KALAU TIDAK, TAK DENGAR APA-APA!
(...)
AKU MASIH BELUM DENGAR APA-APA!
TAPI... PASTI ADA ORANG LAIN PAKAI ALAT PE-NENANG DI GEDUNG INI!
(...)

WEK! KOK DINDINGNYA RETAK? WAH, GAWAT...
(...)
GUDANG UANGKU! GEROMBOLAN SIBERAT MELEDAKKANNYA! AKU TIDAK DENGAR SAMA SEKALI!
AKU HARUS MENGEJARNYA!
SI PENEMU ITU HARUS MENERIMA BALASANNYA!
BETUL, SOBAT! AKU JUGA TIDAK MENDENGAR SIRENE PABRIK! JADI MAKAN SIANGKU HILANG, DEH!
DAN KAMI TIDAK MENDENGAR MOBIL POLISI! SEKARANG, KAMI TERTANGKAP, DEH!
KAMI TIDAK MENDENGAR KLAKSON TRUK ITU! KINI MOBIL KAMI REMUK!
LUNG! KELUAR!
KAMI INGIN BICARA DENGANMU!
CEPAT BUKA PINTU INI, TULI!
YA, KITA CABIK-CABIK DIA!
(...)
HE! HE! SANTAI SEKALI! KINI AKU SADAR BETAPA PENTINGNYA KETENANGAN ITU, LAMPU!
Tomat

Dik Trom

Sirkus datang. Ia berlalu melewati desa...

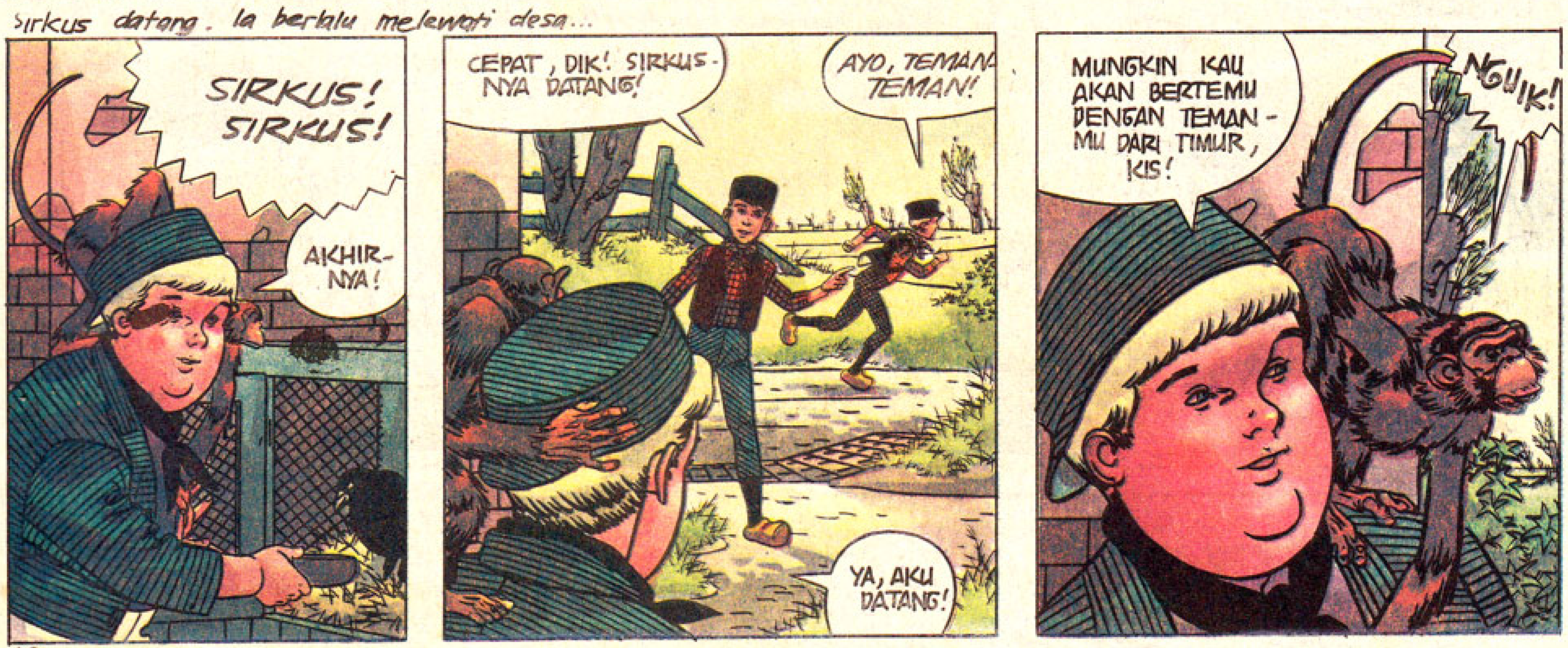

19

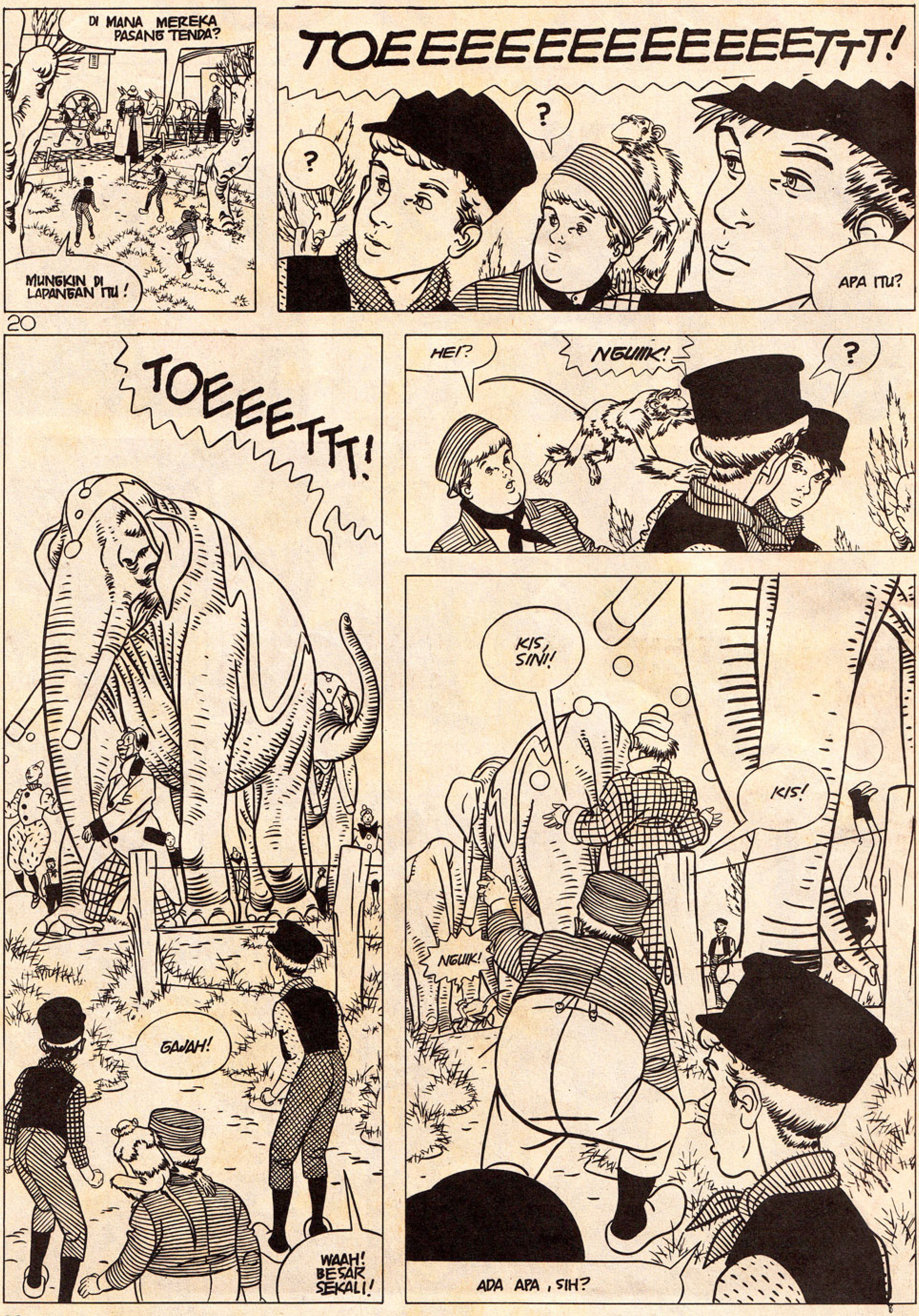
DI MANA MEREKA PASANG TENDA?
MUNGKIN DI LAPANGAN ITU!
TOEEEEEEEEEEEEEETTT!
?
?
APA ITU?
20
TOEEEETTT!
GAJAH!
WAAH! BESAR SEKALI!
HEI?
NGUIIK!
?
KIS, SINI!
KIS!
NGUIIK!
ADA APA, SIH?

KIS, HATI-HATI GAJAH ITU!
NGUIK!
DI MANA DIA?
?
APAAN LAGI, NIH?
OH!
YAAAAH!
21
NGUIIIIK!
KIS! OLALA! KAU DI SINI? JADI MENURUTMU GAJAH RAMAH?
TARUH DI ATAS, DIK!
?
... JADI KAU MENYURUH AKU IKUT? TERIMA KASIH, LHO!
IKUTI DIA!
BRENGSEK! APA LAGI YANG DILAKUKAN ANAK BENGAL ITU?
bergabung...

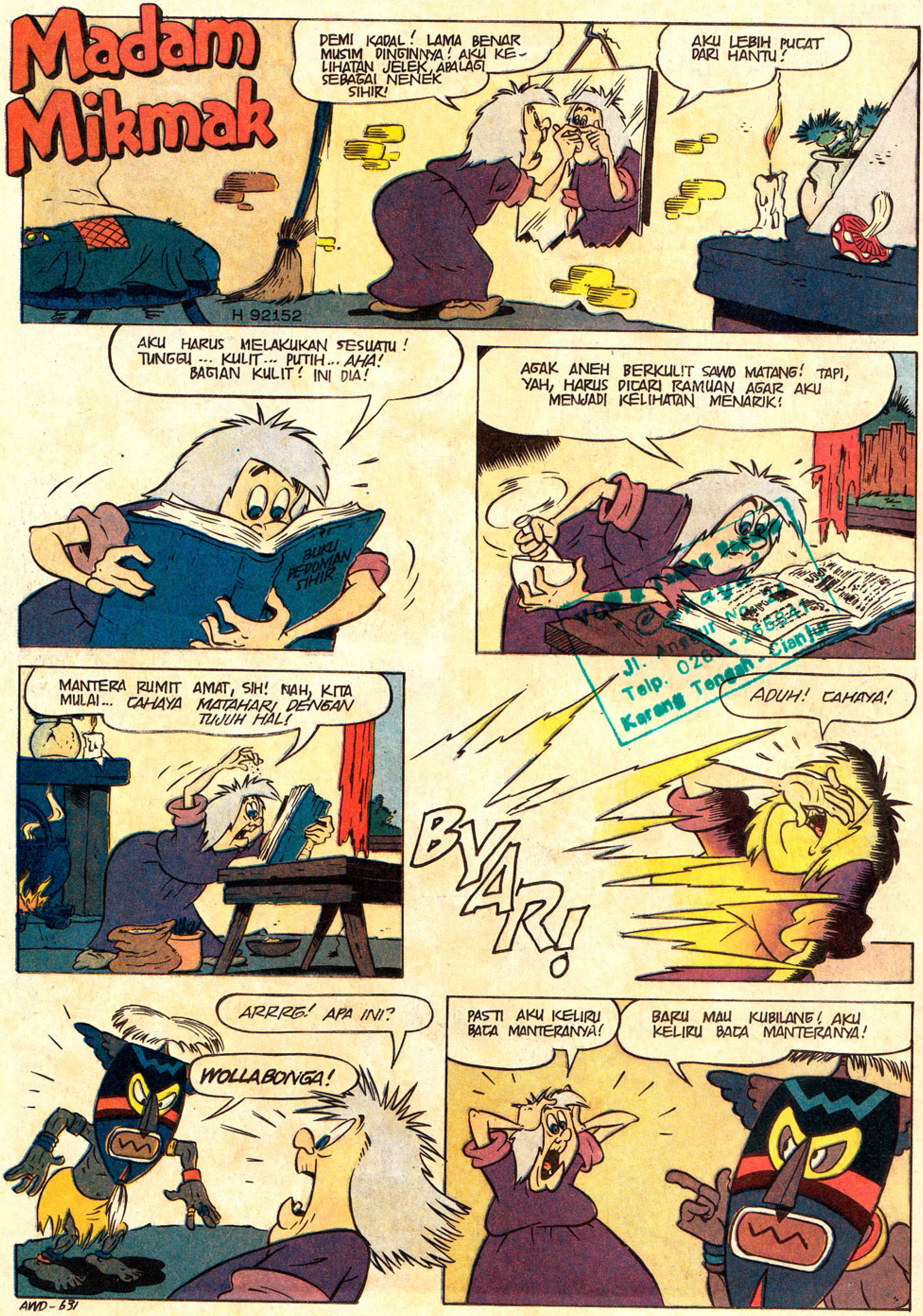
Madam Mikmak
DEMI KADAL! LAMA BENAR MUSIM DINGINNYA! AKU KELIHATAN JELEK, APALAGI SEBAGAI NENEK SIHIR!
AKU LEBIH PUCAT DARI HANTU!
H 92152
AKU HARUS MELAKUKAN SESUATU! TUNGGU ... KULIT ... PUTIH ... AHA! BAGIAN KULIT! INI DIA!
BUKU PEDOMAN SIHIR
AGAK ANEH BERKULIT SAWO MATANG! TAPI, YAH, HARUS DICARI RAMUAN AGAR AKU MENJADI KELIHATAN MENARIK!
MANTERA RUMIT AMAT, SIH! NAH, KITA MULAI... CAHAYA MATAHARI DENGAN TUJUH HAL!
ADUH! CAHAYA!
BYAR!
ARRRG! APA INI?
WOLLABONGA!
PASTI AKU KELIRU BACA MANTERANYA!
BARU MAU KUBILANG! AKU KELIRU BACA MANTERANYA!

ASTAGAA! BICARA! KENAPA AKU HARUS KAGET?
KAGET? KITA TIDAK BOLEH SALING MENG-HINA, 'KAN? AKU M'BANGOE, PE-NYIHIR TERKE-NAL DARI DESA MABULUS!
TUKANG SIHIR? SAMA, DONG! MADAM MIKMAK, EH... PENYIHIR TER-KENAL DARI KOTA BEBEK!
NGOMONG-NGOMONG! TOPENG-NYA KITA LEPAS DULU, YUK!
APA! KAMU JANGAN MENGHINAKU, YA! INI MUKAKU SENDIRI, TAHU!
UPS! AKU TIDAK LIHAT! DI SINI GELAP, SIH! SEMUA-NYA GELAP! KALAU DI NEGERIKU SINAR MATA HARINYA BANYAK!
MAU NGGAK? KALAU KAU KUAJAK KE NEGERIKU! PASTI KAMU SUKA, DEH!
BAGUS! AKU BER-KEMAS DULU!
MIK-MAK
K-KABUMM!
HEIII! JANGAN CEPAT-CEPAT DONG!
KITA DI MANA, SIH?
DI RUMAH! DI AFRIKA NEGERI MATAHARI!
WHUAA! NEGERINYA GAJAH, MAKSUDMU?
SIHIR BINATANG JELEK INI!
JANGAN, AH! KAMU AKAN MENYIHIR KALAU SUDAH TIDAK ADA JALAN LAIN 'KAN! KITA PERGI SAJA!
IYA DEH! AKU MENURUT!

AWD-631

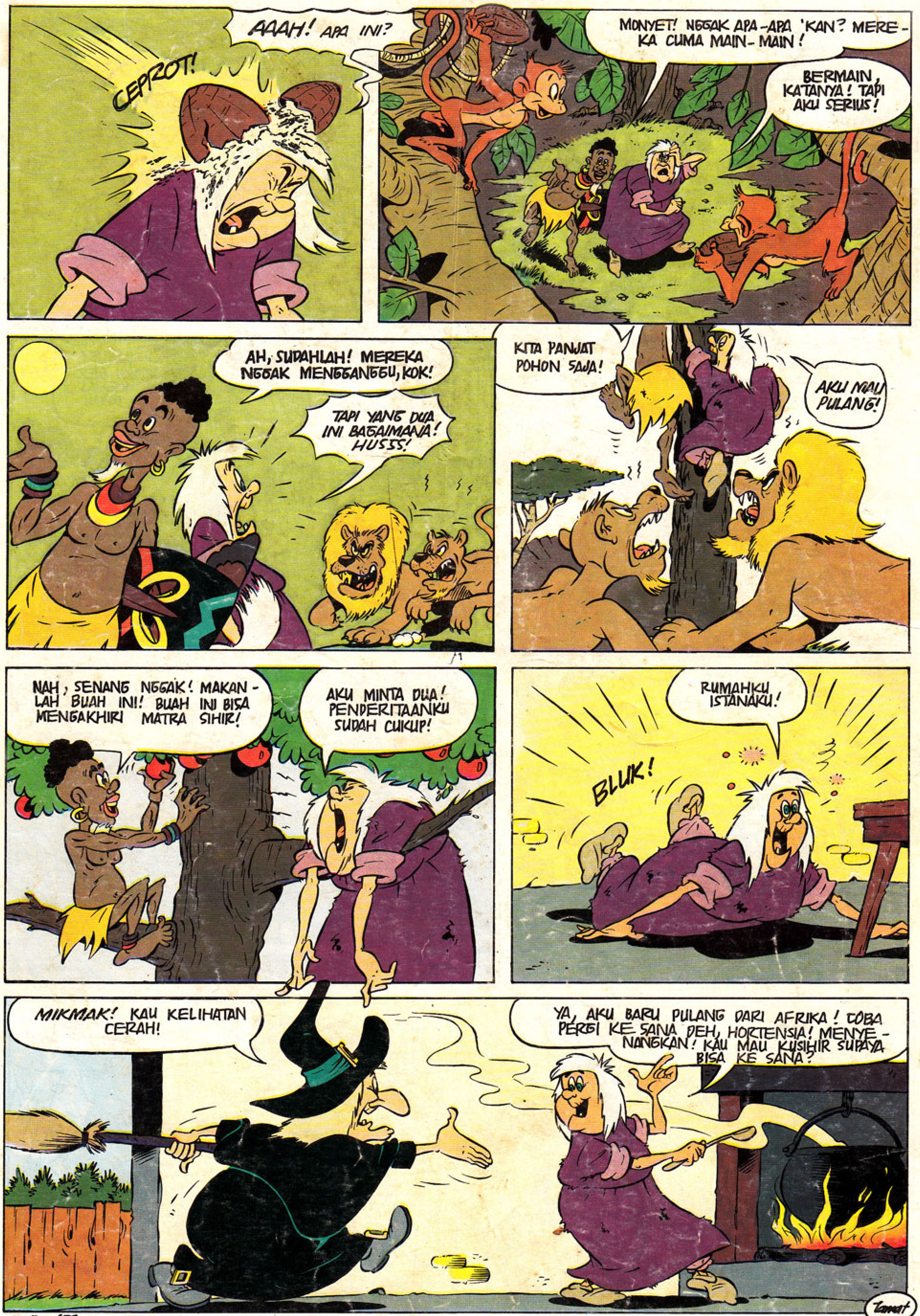
AAAH! APA INI?
CEPROT!
MONYET! NGGAK APA-APA 'KAN? MEREKA CUMA MAIN-MAIN!
BERMAIN, KATANYA! TAPI AKU SERIUS!
AH, SUDAHLAH! MEREKA NGGAK MENGGANGGU, KOK!
TAPI YANG DUA INI BAGAIMANA! HUSSS!
KITA PANJAT POHON SAJA!
AKU MAU PULANG!
NAH, SENANG NGGAK! MAKANLAH BUAH INI! BUAH INI BISA MENGAKHIRI MATRA SIHIR!
AKU MINTA DUA! PENDERITAANKU SUDAH CUKUP!
RUMAHKU ISTANAKU!
BLUK!
MIKMAK! KAU KELIHATAN CERAH!
YA, AKU BARU PULANG DARI AFRIKA! COBA PERGI KE SANA DEH, HORTENSIA! MENYENANGKAN! KAU MAU KUSIHIR SUPAYA BISA KE SANA?
Tamat